

361-01

## 放射線管理記録

放 責	メ ン バ ー

(1/2)

作業件名	1F-ALPS処理水等タンク他採水業務委託 (2023)	測定項目	<input checked="" type="checkbox"/> $\gamma$ <input checked="" type="checkbox"/> スミア <input type="checkbox"/> ダスト <input type="checkbox"/> 直接 <input type="checkbox"/> $\beta + \gamma$ <input checked="" type="checkbox"/> $\alpha$
測定場所 コード	10_TK_02 ヤード D-A1タンクエリア	測定者	
作業内容	R $\alpha$ エリア解除	測定器	F1- $\alpha$ -066 F1-ICWBL-92
測定目的	R $\alpha$ エリア解除サーベイ	APD設定	0.30 mSv
測定日時	2023 年 5 月 25 日 11 時 30 分	装 備	<input checked="" type="checkbox"/> - 全面マスク <input checked="" type="checkbox"/> - タイベック <input checked="" type="checkbox"/> - 黄靴 <input checked="" type="checkbox"/> - アノラック上 <input checked="" type="checkbox"/> - アノラック下 <input checked="" type="checkbox"/> - 赤靴
RWA番号	230436	区域区分	R $\alpha$ zone

× : 空間線量当量率(mSv/h) ⊗ : 表面線量当量率(mSv/h)

○ : スミア(Bq/cm<sup>2</sup>) ▲ : ダスト(Bq/cm<sup>3</sup>)

測定種別	単位	最大値
線量率( $\gamma$ )	mSv/h	0.006

## Dタンクエリア (D-A1)

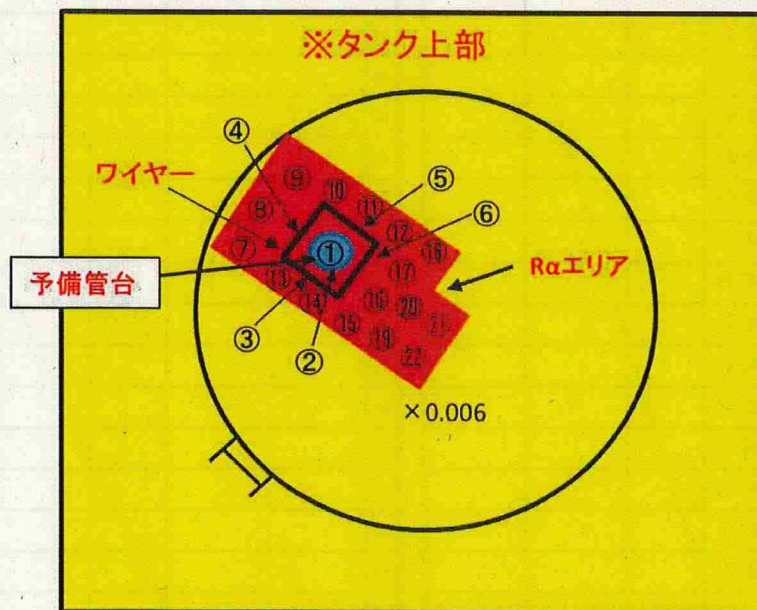

## ※スミア測定結果

①～②② 全て検出限界値未満

放 査	メ ン バ ー

# 放 射 線 管 理 記 録

(D-A1)

(2/2)

測 定 器		測定項目		換 算 定 数		B G	検 出 限 界 値	
F1-α-066		スミア		2.16 × 10 <sup>-2</sup> Bq/cm <sup>2</sup> ・cpm		0 cpm	1.9 × 10 <sup>-1</sup> Bq/cm <sup>2</sup>	
測 定 ポ イ ン ト		表 面 汚 染 密 度				線量率 測定値 (mSv/h)		
		ス ミ ア 法		直 接 法				
		測定値 (cpm)	汚染密度 (Bq/cm <sup>2</sup> )	測定値 (cpm)	汚染密度 (Bq/cm <sup>2</sup> )			
1	予備管台	0	<1.9E-01					
2	予備管台	0	<1.9E-01					
3	ワイヤー	0	<1.9E-01					
4		0	<1.9E-01					
5		0	<1.9E-01					
6		0	<1.9E-01					
7	タンク上部	0	<1.9E-01					
8		0	<1.9E-01					
9		0	<1.9E-01					
10		0	<1.9E-01					
11		0	<1.9E-01					
12		0	<1.9E-01					
13		0	<1.9E-01					
14		0	<1.9E-01					
15		0	<1.9E-01					
16		0	<1.9E-01					
17		0	<1.9E-01					
18		0	<1.9E-01					
19		0	<1.9E-01					
20		0	<1.9E-01					
21		0	<1.9E-01					
22		0	<1.9E-01					
23								
24								
25								
26								
27								
28								
29								
30								
31								
32								
33								
34								
35								
36								
測 定 ポ イ ン ト		表 面 汚 染 密 度				線量率 測定値 (mSv/h)		
		ス ミ ア 法		直 接 法				
		測定値 (cpm)	汚染密度 (Bq/cm <sup>2</sup> )	測定値 (cpm)	汚染密度 (Bq/cm <sup>2</sup> )			
37								
38								
39								
40								
41								
42								
43								
44								
45								
46								
47								
48								
49								
50								
51								
52								
53								
54								
55								
56								
57								
58								
59								
60								
61								
62								
63								
64								
65								
66								
67								
68								
69								
70								
(備考)								



2023-446-01

## 放射線管理記録

放 責	メ ン バ ー

(1/2)

作業件名	1F-A L P S 処理水等タンク他採水業務委託 (2023)	測定項目	<input checked="" type="checkbox"/> $\gamma$ <input checked="" type="checkbox"/> スミア <input type="checkbox"/> ダスト <input type="checkbox"/> 直接 <input type="checkbox"/> $\gamma + \beta$ <input type="checkbox"/> $\alpha$
測定場所 コード	10_TK_02 ヤード G5-A1タンクエリア /	測定者	
作業内容	Y区域設定解除	測定器	F1- $\beta$ SC50 $\phi$ -199 F1-ICWBL-92
測定目的	Y区域解除サーベイ	APD設定	0.10 mSv
測定日時	2023 年 7 月 4 日 9 時 30 分	装 備	<input checked="" type="checkbox"/> 全面マスク <input checked="" type="checkbox"/> タイベック <input checked="" type="checkbox"/> 黄靴 <input type="checkbox"/> アノラック上 <input type="checkbox"/> アノラック下 <input type="checkbox"/> 赤靴
RWA番号	230042	区域区分	Y zone

× : 空間線量当量率 (mSv/h) ⊗ : 表面線量当量率 (mSv/h)  
○ : スミア (Bq/cm<sup>2</sup>) ▲ : ダスト (Bq/cm<sup>3</sup>)



測定種別	単位	最大値
線量率( $\gamma$ )	mSv/h	<0.001

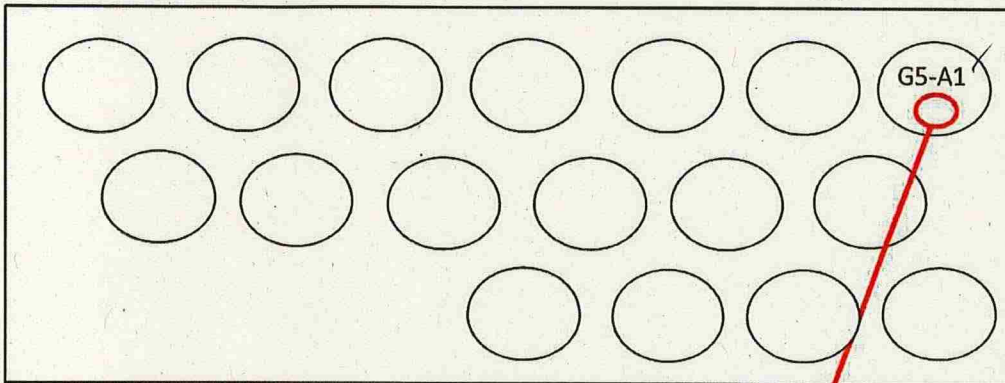

G5タンクエリア (G5-A1)

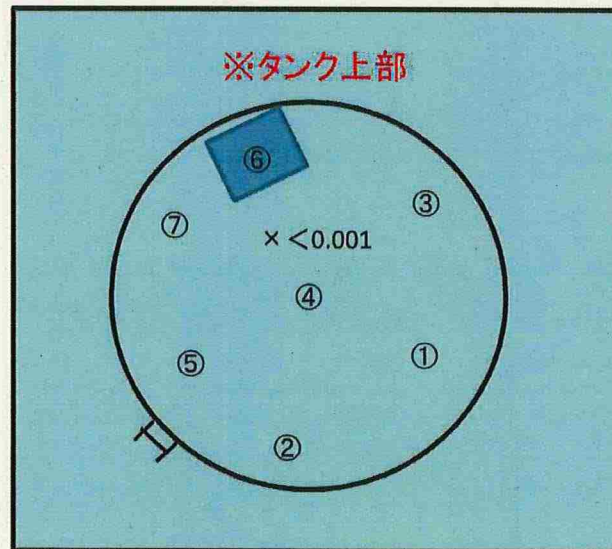

## ※スミア測定結果

①～⑦ 全て検出限界値未満

BG : 100 cpm

Ts : 20 s, Tb : 60 s

拭き取り効率: 0.1



## 放射線管理記録

(G5-A1)

放 査	メ ン バ ー

(2/2)

測 定 器		測定項目		換 算 定 数		B G		検 出 限 界 値	
F1-β SC50φ-199		スミア		$1.67 \times 10^{-2} \text{ Bq/cm}^2 \cdot \text{cpm}$		100 cpm		$1.3 \times 10^0 \text{ Bq/cm}^2$	

測 定 ポ イ ン ト		表 面 汚 染 密 度				線量率 (mSv/h)
		スミア法		直接法		
		測定値 (cpm)	汚染密度 (Bq/cm <sup>2</sup> )	測定値 (cpm)	汚染密度 (Bq/cm <sup>2</sup> )	
1	タンク上部	100	<1.3E+00			
2		100	<1.3E+00			
3		100	<1.3E+00			
4		100	<1.3E+00			
5		100	<1.3E+00			
6		100	<1.3E+00			
7		100	<1.3E+00			
8						
9						
10						
11						
12						
13						
14						
15						
16						
17						
18						
19						
20						
21						
22						
23						
24						
25						
26						
27						
28						
29						
30						
31						
32						
33						
34						
35						
36						

測 定 ポ イ ン ト		表 面 汚 染 密 度				線量率 (mSv/h)
		スミア法		直接法		
		測定値 (cpm)	汚染密度 (Bq/cm <sup>2</sup> )	測定値 (cpm)	汚染密度 (Bq/cm <sup>2</sup> )	
37						
38						
39						
40						
41						
42						
43						
44						
45						
46						
47						
48						
49						
50						
51						
52						
53						
54						
55						
56						
57						
58						
59						
60						
61						
62						
63						
64						
65						
66						
67						
68						
69						
70						

(備考)	
------	--



## 放射線管理記録

放 責	メ ン バ ー

(1/2)

作業件名	1F-ALPS処理水等タンク他採水業務委託(2023)	測定項目	<input checked="" type="checkbox"/> $\gamma$ <input checked="" type="checkbox"/> スミア <input type="checkbox"/> ダスト <input type="checkbox"/> 直接 <input type="checkbox"/> $\gamma+\beta$ <input type="checkbox"/> $\alpha$
測定場所 コード	10_TK_02 ヤード G5-A4タンクエリア	測定者	
作業内容	Y区域設定解除	測定器	F1- $\beta$ SC50 $\phi$ -199 F1-ICWBL-92
測定目的	Y区域解除サーベイ	APD設定	0.10 mSv
測定日時	2023 年 7 月 4 日 9 時 50 分	装 備	<input checked="" type="checkbox"/> 全面マスク <input checked="" type="checkbox"/> タイベック <input checked="" type="checkbox"/> 黄靴 <input type="checkbox"/> アノラック上 <input type="checkbox"/> アノラック下 <input type="checkbox"/> 赤靴
RWA番号	230042	区域区分	Y zone

× : 空間線量当量率(mSv/h) ⊗ : 表面線量当量率(mSv/h)  
○ : スミア(Bq/cm<sup>2</sup>) ▲ : ダスト(Bq/cm<sup>3</sup>)



測定種別	単位	最大値
線量率( $\gamma$ )	mSv/h	<0.001

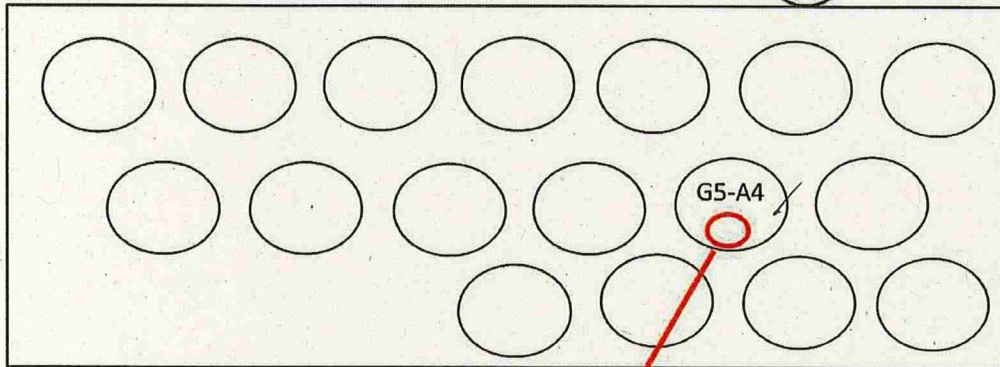

G5タンクエリア (G5-A4)

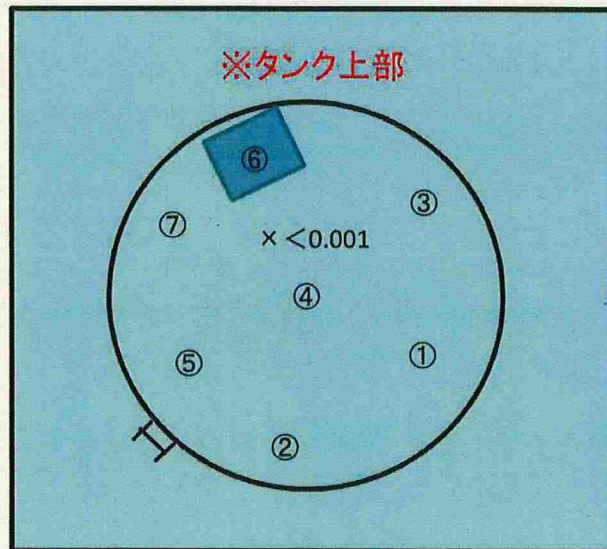

## ※スミア測定結果

①～⑦ 全て検出限界値未満

BG : 100 cpm

Ts : 20 s, Tb : 60 s

拭き取り効率: 0.1



## 放射線管理記録

(G5-A4)

(2/2)

放 査	メ ン バ ー

測 定 器	測定項目	換 算 定 数	B G	検 出 限 界 値
F1-β SC50φ-199	スミア	$1.67 \times 10^{-2} \text{ Bq/cm}^2 \cdot \text{cpm}$	100 cpm	$1.3 \times 10^0 \text{ Bq/cm}^2$

測 定 ポ イ ン ト	表 面 汚 染 密 度				線量率 (mSv/h)
	ス ミ ア 法		直 接 法		
	測定値 (cpm)	汚染密度 (Bq/cm <sup>2</sup> )	測定値 (cpm)	汚染密度 (Bq/cm <sup>2</sup> )	
1	タンク上部	100	<1.3E+00		
2		100	<1.3E+00		
3		100	<1.3E+00		
4		100	<1.3E+00		
5		100	<1.3E+00		
6		100	<1.3E+00		
7		100	<1.3E+00		
8					
9					
10					
11					
12					
13					
14					
15					
16					
17					
18					
19					
20					
21					
22					
23					
24					
25					
26					
27					
28					
29					
30					
31					
32					
33					
34					
35					
36					

測 定 ポ イ ン ト	表 面 汚 染 密 度				線量率 (mSv/h)
	ス ミ ア 法		直 接 法		
	測定値 (cpm)	汚染密度 (Bq/cm <sup>2</sup> )	測定値 (cpm)	汚染密度 (Bq/cm <sup>2</sup> )	
37					
38					
39					
40					
41					
42					
43					
44					
45					
46					
47					
48					
49					
50					
51					
52					
53					
54					
55					
56					
57					
58					
59					
60					
61					
62					
63					
64					
65					
66					
67					
68					
69					
70					

(備考)



# 放射線管理記録

放 責	メ ン バ ー

(1/2)

作業件名	1F-ALPS処理水等タンク他採水業務委託(2023)	測定項目	<input checked="" type="checkbox"/> $\gamma$ <input checked="" type="checkbox"/> スミア <input type="checkbox"/> ダスト <input type="checkbox"/> 直接 <input type="checkbox"/> $\gamma+\beta$ <input type="checkbox"/> $\alpha$
測定場所 コード	10_TK_02 ヤード G5-D1タンクエリア /	測定者	
作業内容	安全措置準備・予備管開放・採水・Y区域設定解除	測定器	F1- $\beta$ SC50 $\phi$ -199 F1-ICWBL-92
測定目的	Y区域解除サーベイ	APD設定	0.10 mSv
測定日時	2023 年 7 月 4 日 10 時 30 分	装 備	<input checked="" type="checkbox"/> 全面マスク <input checked="" type="checkbox"/> タイベック <input checked="" type="checkbox"/> 黄靴 <input type="checkbox"/> アノラック上 <input type="checkbox"/> アノラック下 <input type="checkbox"/> 赤靴
RWA番号	230042	区域区分	Y zone

× : 空間線量当量率(mSv/h) ⊗ : 表面線量当量率(mSv/h)  
○ : スミア(Bq/cm<sup>2</sup>) ▲ : ダスト(Bq/cm<sup>3</sup>)



測定種別	単位	最大値
線量率( $\gamma$ )	mSv/h	<0.001

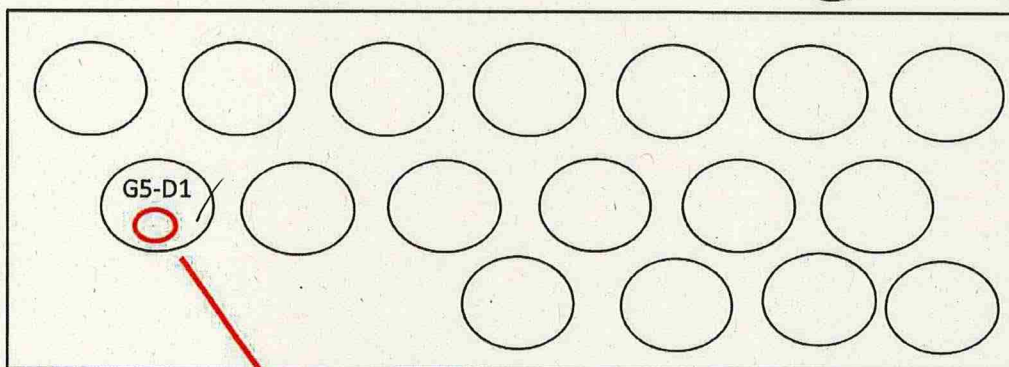

G5タンクエリア (G5-D1)

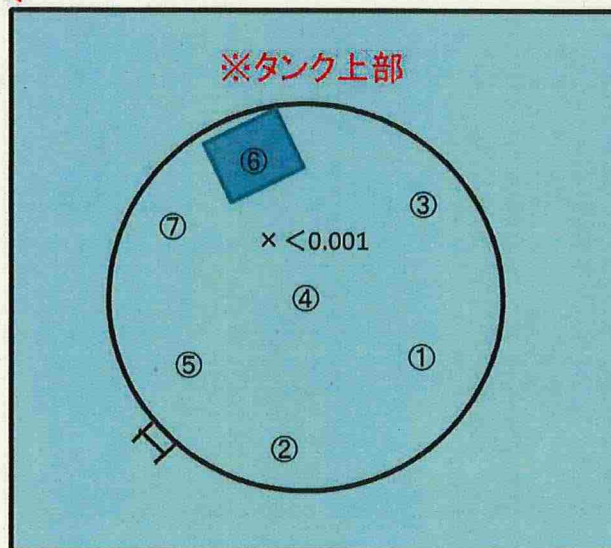

## ※スミア測定結果

①～⑦ 全て検出限界値未満

BG : 100 cpm

Ts : 20 s, Tb : 60 s

拭き取り効率: 0.1



## 放射線管理記録

(G5-D1)

(2/2)

放 査	メ ン バ ー

測 定 器	測定項目	換 算 定 数	B G	検 出 限 界 値
F1-β SC50φ-199	スミア	$1.67 \times 10^{-2} \text{ Bq/cm}^2 \cdot \text{cpm}$	100 cpm	$1.3 \times 10^0 \text{ Bq/cm}^2$

測 定 ポ イ ン ト	表 面 汚 染 密 度				線量率 (mSv/h)
	ス ミ ア 法		直 接 法		
	測定値 (cpm)	汚染密度 (Bq/cm <sup>2</sup> )	測定値 (cpm)	汚染密度 (Bq/cm <sup>2</sup> )	
1	タンク上部	100	<1.3E+00		
2		100	<1.3E+00		
3		100	<1.3E+00		
4		100	<1.3E+00		
5		100	<1.3E+00		
6		100	<1.3E+00		
7		100	<1.3E+00		
8					
9					
10					
11					
12					
13					
14					
15					
16					
17					
18					
19					
20					
21					
22					
23					
24					
25					
26					
27					
28					
29					
30					
31					
32					
33					
34					
35					
36					

測 定 ポ イ ン ト	表 面 汚 染 密 度				線量率 (mSv/h)
	ス ミ ア 法		直 接 法		
	測定値 (cpm)	汚染密度 (Bq/cm <sup>2</sup> )	測定値 (cpm)	汚染密度 (Bq/cm <sup>2</sup> )	
37					
38					
39					
40					
41					
42					
43					
44					
45					
46					
47					
48					
49					
50					
51					
52					
53					
54					
55					
56					
57					
58					
59					
60					
61					
62					
63					
64					
65					
66					
67					
68					
69					
70					

(備考)



# 放射線管理記録

放 責	メ ン バ ー

(1/2)

作業件名	1F-ALPS処理水等タンク他採水業務委託(2023)	測定項目	<input checked="" type="checkbox"/> $\gamma$ <input checked="" type="checkbox"/> スミア <input type="checkbox"/> ダスト <input type="checkbox"/> 直接 <input type="checkbox"/> $\gamma+\beta$ <input type="checkbox"/> $\alpha$
測定場所 コード	10_TK_02 ヤード G5-D3タンクエリア	測定者	
作業内容	安全措置準備・予備管開放・採水・Y区域設定解除	測定器	F1- $\beta$ SC50 $\phi$ -199 F1-ICWBL-92
測定目的	Y区域解除サーベイ	APD設定	0.10 mSv
測定日時	2023 年 7 月 4 日 11 時 20 分	装 備	<input checked="" type="checkbox"/> 全面マスク <input checked="" type="checkbox"/> タイベック <input checked="" type="checkbox"/> 黄靴 <input type="checkbox"/> アノラック上 <input type="checkbox"/> アノラック下 <input type="checkbox"/> 赤靴
RWA番号	230042	区域区分	Y zone

× : 空間線量当量率(mSv/h) ⊗ : 表面線量当量率(mSv/h)  
○ : スミア(Bq/cm<sup>2</sup>) ▲ : ダスト(Bq/cm<sup>3</sup>)



測定種別	単位	最大値
線量率( $\gamma$ )	mSv/h	<0.001

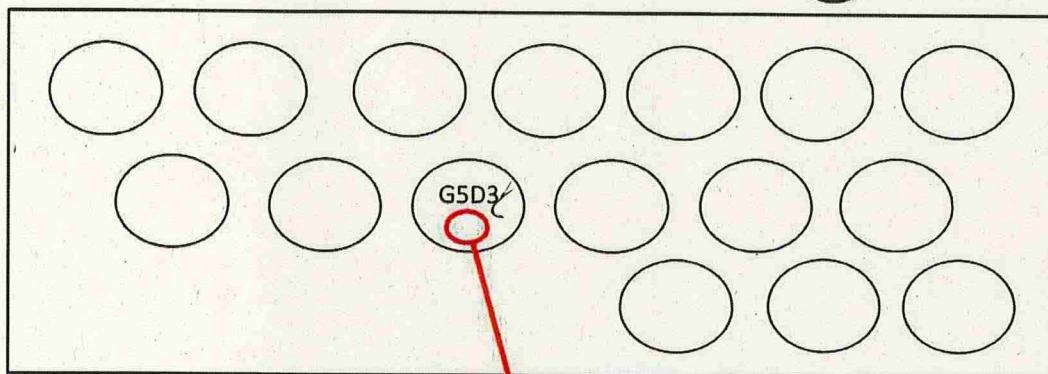

G5タンクエリア (G5-D3)

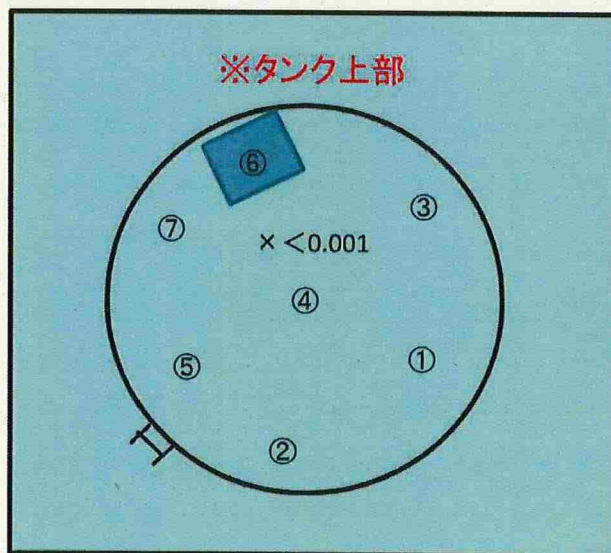

## ※スミア測定結果

①～⑦ 全て検出限界値未満

BG : 100 cpm

Ts : 20 s, Tb : 60 s

拭き取り効率:0.1



## 放射線管理記録

(G5-D3)

放 査	メ ン バ ー

(2/2)

測 定 器	測定項目	換 算 定 数	B G	検 出 限 界 値
F1-β SC50φ-199	スミア	$1.67 \times 10^{-2} \text{ Bq/cm}^2 \cdot \text{cpm}$	100 cpm	$1.3 \times 10^0 \text{ Bq/cm}^2$

測 定 ポ イ ン ト	表 面 汚 染 密 度				線量率 (mSv/h)
	ス ミ ア 法		直 接 法		
	測定値 (cpm)	汚染密度 (Bq/cm <sup>2</sup> )	測定値 (cpm)	汚染密度 (Bq/cm <sup>2</sup> )	
1	タンク上部	100	<1.3E+00		
2		100	<1.3E+00		
3		100	<1.3E+00		
4		100	<1.3E+00		
5		100	<1.3E+00		
6		100	<1.3E+00		
7		100	<1.3E+00		
8					
9					
10					
11					
12					
13					
14					
15					
16					
17					
18					
19					
20					
21					
22					
23					
24					
25					
26					
27					
28					
29					
30					
31					
32					
33					
34					
35					
36					

測 定 ポ イ ン ト	表 面 汚 染 密 度				線量率 (mSv/h)
	ス ミ ア 法		直 接 法		
	測定値 (cpm)	汚染密度 (Bq/cm <sup>2</sup> )	測定値 (cpm)	汚染密度 (Bq/cm <sup>2</sup> )	
37					
38					
39					
40					
41					
42					
43					
44					
45					
46					
47					
48					
49					
50					
51					
52					
53					
54					
55					
56					
57					
58					
59					
60					
61					
62					
63					
64					
65					
66					
67					
68					
69					
70					

(備考)



## 放射線管理記録

放 責	メンバー

(1/2)

作業件名	1F-ALPS処理水等タンク他採水業務委託(2023)	測定項目	<input checked="" type="checkbox"/> $\gamma$ <input checked="" type="checkbox"/> スミア <input type="checkbox"/> ダスト <input type="checkbox"/> 直接 <input type="checkbox"/> $\gamma+\beta$ <input type="checkbox"/> $\alpha$
測定場所 コード	10_TK_02 ヤード G4N-A2タンクエリア	測定者	
作業内容	安全措置準備・予備管開放・採水・Y区域設定解除	測定器	F1- $\beta$ SC50 $\phi$ -199 F1-ICWBL-92
測定目的	Y区域解除サーベイ	APD設定	0.10 mSv
測定日時	2023 年 7 月 14 日 10 時 00 分	装 備	<input checked="" type="checkbox"/> 全面マスク <input checked="" type="checkbox"/> タイベック <input checked="" type="checkbox"/> 黄靴 <input type="checkbox"/> アノラック上 <input type="checkbox"/> アノラック下 <input type="checkbox"/> 赤靴
RWA番号	230042	区域区分	Y zone

× : 空間線量当量率(mSv/h) ⊗ : 表面線量当量率(mSv/h)  
○ : スミア(Bq/cm<sup>2</sup>) ▲ : ダスト(Bq/cm<sup>3</sup>)



測定種別	単位	最大値
線量率( $\gamma$ )	mSv/h	<0.001

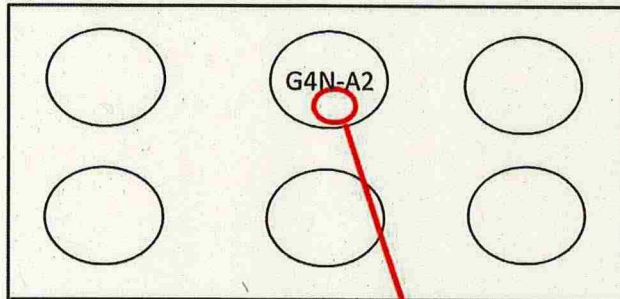

G4タンクエリア (G4N-A2)

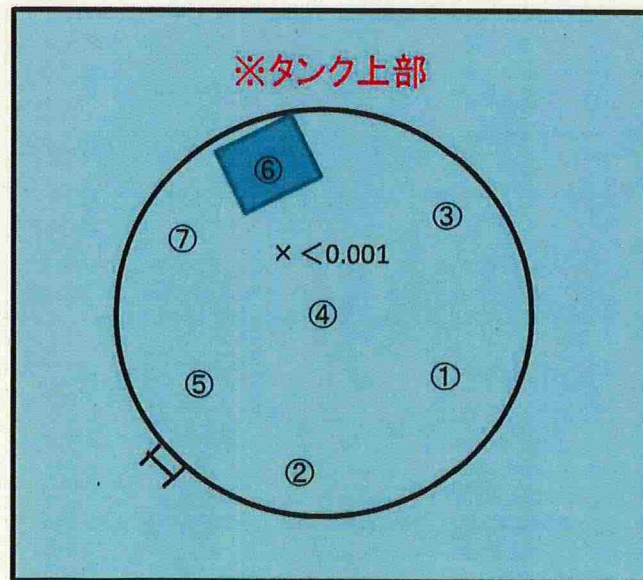

## ※スミア測定結果

①～⑦ 全て検出限界値未満

BG : 100 cpm

Ts : 20 s, Tb : 60 s

拭き取り効率 : 0.1



放 責	メ ン バ ー

# 放 射 線 管 理 記 録

(G4N-A2)

(2/2)

測 定 器	測定項目	換 算 定 数	B G	検 出 限 界 値
F1-β SC50φ-199	スミア	$1.67 \times 10^{-2} \text{ Bq/cm}^2 \cdot \text{cpm}$	100 cpm	$1.3 \times 10^0 \text{ Bq/cm}^2$

測 定 ポ イ ン ト	表 面 汚 染 密 度				線量率 (mSv/h)
	ス ミ ア 法		直 接 法		
	測定値 (cpm)	汚染密度 (Bq/cm <sup>2</sup> )	測定値 (cpm)	汚染密度 (Bq/cm <sup>2</sup> )	
1	タンク上部	100	<1.3E+00		
2		100	<1.3E+00		
3		100	<1.3E+00		
4		100	<1.3E+00		
5		100	<1.3E+00		
6		100	<1.3E+00		
7		100	<1.3E+00		
8					
9					
10					
11					
12					
13					
14					
15					
16					
17					
18					
19					
20					
21					
22					
23					
24					
25					
26					
27					
28					
29					
30					
31					
32					
33					
34					
35					
36					

測 定 ポ イ ン ト	表 面 汚 染 密 度				線量率 (mSv/h)
	ス ミ ア 法		直 接 法		
	測定値 (cpm)	汚染密度 (Bq/cm <sup>2</sup> )	測定値 (cpm)	汚染密度 (Bq/cm <sup>2</sup> )	
37					
38					
39					
40					
41					
42					
43					
44					
45					
46					
47					
48					
49					
50					
51					
52					
53					
54					
55					
56					
57					
58					
59					
60					
61					
62					
63					
64					
65					
66					
67					
68					
69					
70					

(備考)



# 放射線管理記録

放 責	メ ン バ ー

(1/2)

作業件名	1F-A L P S 処理水等タンク他採水業務委託 (2023)	測定項目	<input checked="" type="checkbox"/> $\gamma$ <input checked="" type="checkbox"/> スミア <input type="checkbox"/> ダスト <input type="checkbox"/> 直接 <input type="checkbox"/> $\gamma+\beta$ <input type="checkbox"/> $\alpha$
測定場所 コード	10_TK.02 ヤード G4N-A3タンクエリア	測定者	
作業内容	安全措置準備・予備管開放・採水・Y区域設定解除	測定器	F1- $\beta$ SC50 $\phi$ -199 F1-ICWBL-92
測定目的	Y区域解除サーベイ	APD設定	0.10 mSv
測定日時	2023 年 7 月 14 日 10 時 30 分	装 備	<input checked="" type="checkbox"/> 全面マスク <input checked="" type="checkbox"/> タイベック <input checked="" type="checkbox"/> 黄靴 <input type="checkbox"/> アノラック上 <input type="checkbox"/> アノラック下 <input type="checkbox"/> 赤靴
RWA番号	230042	区域区分	Y zone

× : 空間線量当量率 (mSv/h) ⊗ : 表面線量当量率 (mSv/h)  
○ : スミア (Bq/cm<sup>2</sup>) ▲ : ダスト (Bq/cm<sup>3</sup>)



測定種別	単位	最大値
線量率 ( $\gamma$ )	mSv/h	<0.001

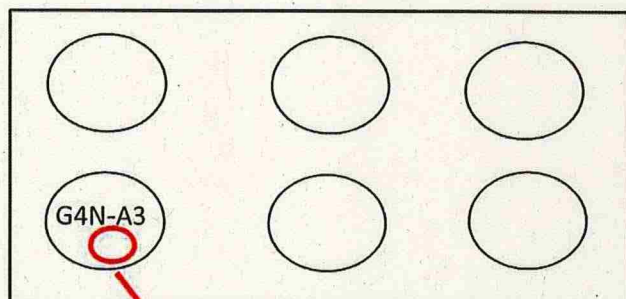

G4タンクエリア (G4N-A3)

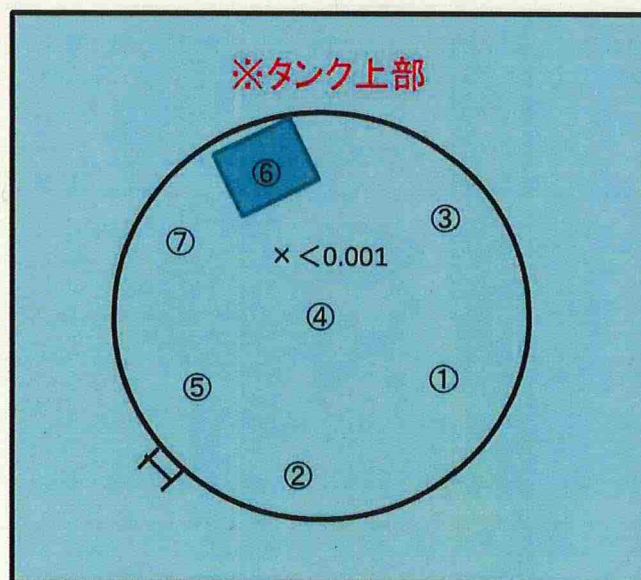

※スミア測定結果

①～⑦ 全て検出限界値未満

BG : 100 cpm

Ts : 20 s, Tb : 60 s

拭き取り効率: 0.1



## 放射線管理記録

(G4N-A3)

放 査	メンバー

(2/2)

測定器		測定項目		換算定数		B G		検出限界値	
F1-β SC50φ-199		スミア		$1.67 \times 10^{-2} \text{ Bq/cm}^2 \cdot \text{cpm}$		100 cpm		$1.3 \times 10^0 \text{ Bq/cm}^2$	

測定ポイント	表面汚染密度				線量率 (mSv/h)
	スミア法		直接法		
	測定値 (cpm)	汚染密度 (Bq/cm <sup>2</sup> )	測定値 (cpm)	汚染密度 (Bq/cm <sup>2</sup> )	
1	タンク上部	100	<1.3E+00		
2		100	<1.3E+00		
3		100	<1.3E+00		
4		100	<1.3E+00		
5		100	<1.3E+00		
6		100	<1.3E+00		
7		100	<1.3E+00		
8					
9					
10					
11					
12					
13					
14					
15					
16					
17					
18					
19					
20					
21					
22					
23					
24					
25					
26					
27					
28					
29					
30					
31					
32					
33					
34					
35					
36					

測定ポイント	表面汚染密度				線量率 (mSv/h)
	スミア法		直接法		
	測定値 (cpm)	汚染密度 (Bq/cm <sup>2</sup> )	測定値 (cpm)	汚染密度 (Bq/cm <sup>2</sup> )	
37					
38					
39					
40					
41					
42					
43					
44					
45					
46					
47					
48					
49					
50					
51					
52					
53					
54					
55					
56					
57					
58					
59					
60					
61					
62					
63					
64					
65					
66					
67					
68					
69					
70					

(備考)					
------	--	--	--	--	--



# 放射線管理記録

放 責	メンバー

(1/2)

作業件名	1F-ALPS処理水等タンク他採水業務委託(2023)	測定項目	<input checked="" type="checkbox"/> $\gamma$ <input checked="" type="checkbox"/> スミア <input type="checkbox"/> ダスト <input type="checkbox"/> 直接 <input type="checkbox"/> $\gamma+\beta$ <input type="checkbox"/> $\alpha$
測定場所 コード	10_TK_02 ヤード G4N-B1タンクエリア ✓	測定者	
作業内容	安全措置準備・予備管開放・採水・Y区域設定解除	測定器	F1- $\beta$ SC50 $\phi$ -199 F1-ICWBL-92
測定目的	Y区域解除サーベイ	APD設定	0.10 mSv
測定日時	2023 年 7 月 14 日 11 時 00 分	装 備	<input checked="" type="checkbox"/> 全面マスク <input checked="" type="checkbox"/> タイベック <input checked="" type="checkbox"/> 黄靴 <input type="checkbox"/> アノラック上 <input type="checkbox"/> アノラック下 <input type="checkbox"/> 赤靴
RWA番号	230042	区域区分	Y zone

× : 空間線量当量率(mSv/h) ⊗ : 表面線量当量率(mSv/h)  
○ : スミア(Bq/cm<sup>2</sup>) ▲ : ダスト(Bq/cm<sup>3</sup>)



測定種別	単位	最大値
線量率( $\gamma$ )	mSv/h	<0.001

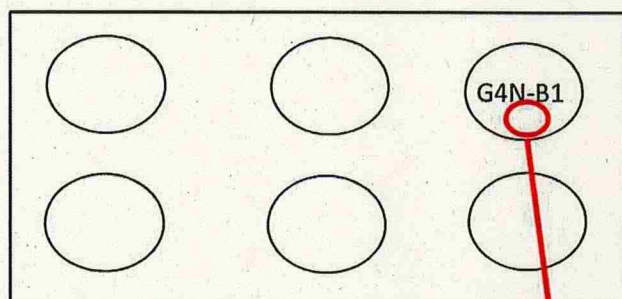

G4タンクエリア (G4N-B1)

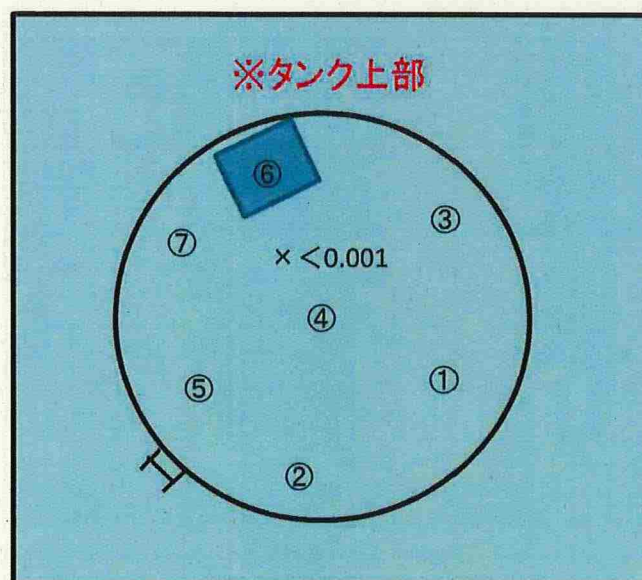

※スミア測定結果

①～⑦ 全て検出限界値未満

BG : 100 cpm

Ts : 20 s, Tb : 60 s

拭き取り効率: 0.1



## 放射線管理記録

(G4N-B1)

放 責	メ ン バ ー

(2/2)

測 定 器	測定項目	換 算 定 数	B G	検 出 限 界 値
F1-β SC50φ-199	スミア	$1.67 \times 10^{-2} \text{ Bq/cm}^2 \cdot \text{cpm}$	100 cpm	$1.3 \times 10^0 \text{ Bq/cm}^2$

測 定 ポ イ ン ト		表 面 汚 染 密 度		線量率 (mSv/h)	
		ス ミ ア 法			
		測定値 (cpm)	汚染密度 (Bq/cm <sup>2</sup> )		
1	タンク上部	100	<1.3E+00		
2		100	<1.3E+00		
3		100	<1.3E+00		
4		100	<1.3E+00		
5		100	<1.3E+00		
6		100	<1.3E+00		
7		100	<1.3E+00		
8					
9					
10					
11					
12					
13					
14					
15					
16					
17					
18					
19					
20					
21					
22					
23					
24					
25					
26					
27					
28					
29					
30					
31					
32					
33					
34					
35					
36					

測 定 ポ イ ン ト		表 面 汚 染 密 度		線量率 (mSv/h)	
		ス ミ ア 法			
		測定値 (cpm)	汚染密度 (Bq/cm <sup>2</sup> )		
37					
38					
39					
40					
41					
42					
43					
44					
45					
46					
47					
48					
49					
50					
51					
52					
53					
54					
55					
56					
57					
58					
59					
60					
61					
62					
63					
64					
65					
66					
67					
68					
69					
70					
(備考)					



# 放射線管理記録

放 責	メ ン バ ー

(1/2)

作業件名	1F-ALPS処理水等タンク他採水業務委託(2023)	測定項目	<input checked="" type="checkbox"/> $\gamma$ <input checked="" type="checkbox"/> スミア <input type="checkbox"/> ダスト <input type="checkbox"/> 直接 <input type="checkbox"/> $\gamma+\beta$ <input type="checkbox"/> $\alpha$
測定場所 コード	10_TK_02 ヤード G4N-B3タンクエリア	測定者	
作業内容	安全措置準備・予備管開放・採水・Y区域設定解除	測定器	F1- $\beta$ SC50 $\phi$ -199 F1-ICWBL-92
測定目的	Y区域解除サーベイ	APD設定	0.10 mSv
測定日時	2023 年 7 月 14 日 11 時 30 分	装 備	<input checked="" type="checkbox"/> 全面マスク <input checked="" type="checkbox"/> タイベック <input checked="" type="checkbox"/> 黄靴 <input type="checkbox"/> アノラック上 <input type="checkbox"/> アノラック下 <input type="checkbox"/> 赤靴
RWA番号	230042	区域区分	Y zone

× : 空間線量当量率(mSv/h) ⊗ : 表面線量当量率(mSv/h)  
○ : スミア(Bq/cm<sup>2</sup>) ▲ : ダスト(Bq/cm<sup>3</sup>)



測定種別	単位	最大値
線量率( $\gamma$ )	mSv/h	<0.001

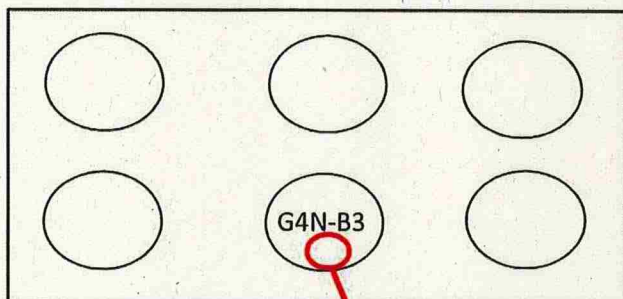

G4タンクエリア (G4N-B3)

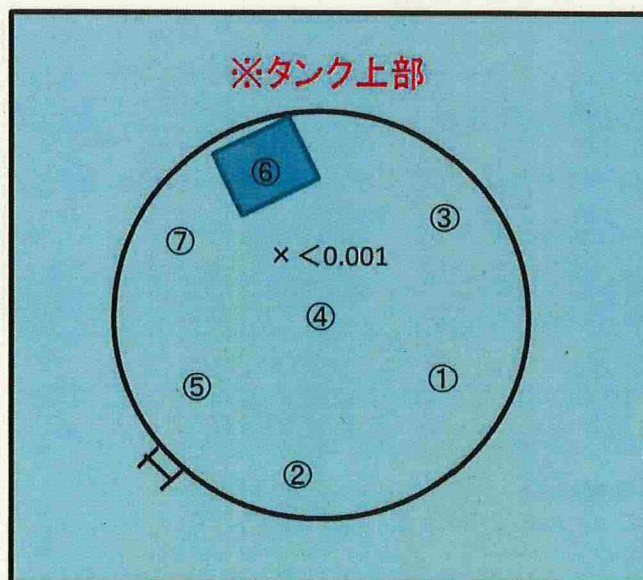

※スミア測定結果

①～⑦ 全て検出限界値未満

BG : 100 cpm

Ts : 20 s, Tb : 60 s

拭き取り効率: 0.1



## 放射線管理記録

(G4N-B3)

放 査	メ ン バ ー

(2/2)

測 定 器		測定項目		換 算 定 数		B G		検 出 限 界 値	
F1-β SC50φ-199		スミア		$1.67 \times 10^{-2} \text{ Bq/cm}^2 \cdot \text{cpm}$		100 cpm		$1.3 \times 10^0 \text{ Bq/cm}^2$	
測 定 ポ イ ン ト		表 面 汚 染 密 度				線量率 (mSv/h)			
		ス ミ ア 法		直 接 法					
		測定値 (cpm)	汚染密度 (Bq/cm <sup>2</sup> )	測定値 (cpm)	汚染密度 (Bq/cm <sup>2</sup> )				
1	タンク上部	100	<1.3E+00						
2		100	<1.3E+00						
3		100	<1.3E+00						
4		100	<1.3E+00						
5		100	<1.3E+00						
6		100	<1.3E+00						
7		100	<1.3E+00						
8									
9									
10									
11									
12									
13									
14									
15									
16									
17									
18									
19									
20									
21									
22									
23									
24									
25									
26									
27									
28									
29									
30									
31									
32									
33									
34									
35									
36									
37									
38									
39									
40									
41									
42									
43									
44									
45									
46									
47									
48									
49									
50									
51									
52									
53									
54									
55									
56									
57									
58									
59									
60									
61									
62									
63									
64									
65									
66									
67									
68									
69									
70									
(備考)									