

# 放射線管理記録

742-01

放 責	メンバー

(1/2)

作業件名	ALPS処理水貯留タンク他採水業務委託(2021)	測定項目	<input checked="" type="checkbox"/> $\gamma$ <input checked="" type="checkbox"/> スミア <input type="checkbox"/> ダスト <input type="checkbox"/> 直接 <input type="checkbox"/> $\beta + \gamma$ <input type="checkbox"/>
測定場所 コード	10_TK_02 ヤード G6-B2タンクエリア	測定者	
作業内容	Yエリア解除	測定器	リ-GMAD-305 F1-ICWBL-39
測定目的	Yエリア解除サーベイ	APD設定	0.30 mSv
測定日時	2022 年 1 月 25 日 9 時 30 分	装 備	<input checked="" type="checkbox"/> - 全面マスク <input checked="" type="checkbox"/> - タイベック <input checked="" type="checkbox"/> - 黄靴 <input type="checkbox"/> - アノラック上 <input type="checkbox"/> - アノラック下
RWA番号	201294	区域区分	Y zone

× : 空間線量当量率(mSv/h) ⊗ : 表面線量当量率(mSv/h)  
○ : スミア(Bq/cm<sup>2</sup>) ▲ : ダスト(Bq/cm<sup>3</sup>)



測定種別	単位	最大値
線量率( $\gamma$ )	mSv/h	<0.001

## G6タンクエリア (G6-B2)

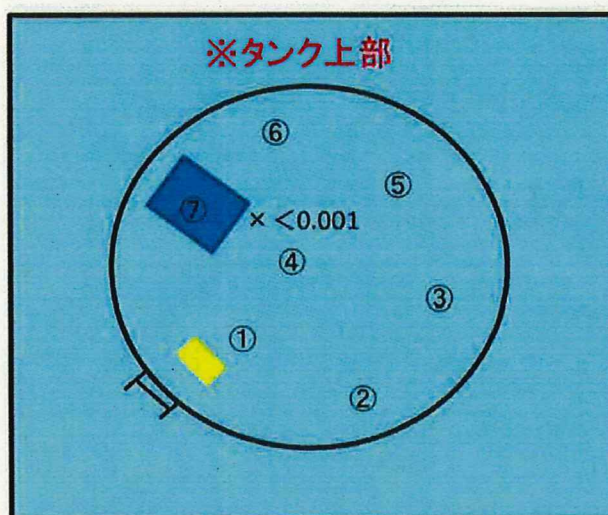

### ※スミア測定結果

①～⑦ 全て検出限界値未満



## 放射線管理記録

G6-B2

(2/2)

放 青	メ ン バ ー

測 定 器		測定項目		換 算 定 数		B G		検 出 限 界 値	
リーGMAD-305		スミア		$1.37 \times 10^{-2} \text{ Bq/cm}^2 \cdot \text{cpm}$		300 cpm		$1.6 \times 10^0 \text{ Bq/cm}^2$	
測 定 ポ イ ン ト		表 面 汚 染 密 度				線量率 (mSv/h)			
		スミア法		直接法					
		測定値 (cpm)	汚染密度 (Bq/cm <sup>2</sup> )	測定値 (cpm)	汚染密度 (Bq/cm <sup>2</sup> )				
1	タンク上部	300	<1.6E+00						
2		300	<1.6E+00						
3		300	<1.6E+00						
4		300	<1.6E+00						
5		300	<1.6E+00						
6		300	<1.6E+00						
7		300	<1.6E+00						
8									
9									
10									
11									
12									
13									
14									
15									
16									
17									
18									
19									
20									
21									
22									
23									
24									
25									
26									
27									
28									
29									
30									
31									
32									
33									
34									
35									
36									
37									
38									
39									
40									
41									
42									
43									
44									
45									
46									
47									
48									
49									
50									
51									
52									
53									
54									
55									
56									
57									
58									
59									
60									
61									
62									
63									
64									
65									
66									
67									
68									
69									
70									
(備考)									



# 放射線管理記録

放 査	メ ン バ ー

(1/2)

作業件名	ALPS処理水貯留タンク他採水業務委託(2021)	測定項目	<input checked="" type="checkbox"/> $\gamma$ <input checked="" type="checkbox"/> スミア <input type="checkbox"/> ダスト <input type="checkbox"/> 直接 <input type="checkbox"/> $\beta + \gamma$ <input type="checkbox"/>
測定場所 コード	10_TK_02 ヤード G6-B3タンクエリア	測定者	
作業内容	Yエリア解除	測定器	リ-GMAD-305 F1-ICWBL-39
測定目的	Yエリア解除サーベイ	APD設定	0.30 mSv
測定日時	2022 年 1 月 25 日 9 時 45 分	装 備	<input checked="" type="checkbox"/> - 全面マスク <input checked="" type="checkbox"/> - タイベック <input checked="" type="checkbox"/> - 黄靴
RWA番号	201294 区域区分 Y zone		<input type="checkbox"/> - アノラック上 <input type="checkbox"/> - アノラック下

× : 空間線量当量率(mSv/h) ⊗ : 表面線量当量率(mSv/h)  
○ : スミア(Bq/cm<sup>2</sup>) ▲ : ダスト(Bq/cm<sup>3</sup>)



測定種別	単位	最大値
線量率( $\gamma$ )	mSv/h	<0.001

## G6タンクエリア (G6-B3)

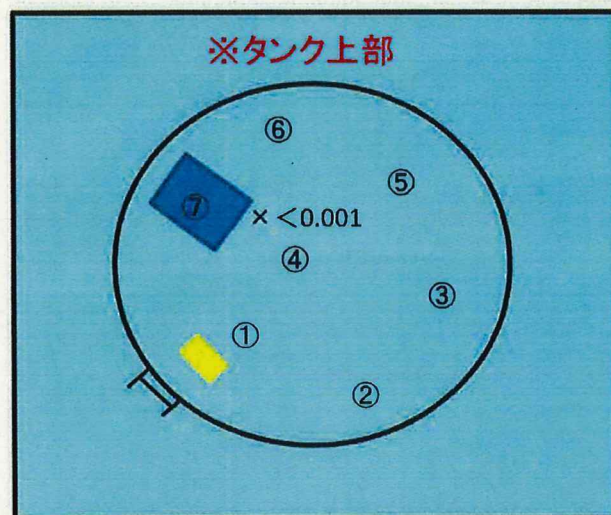

※スミア測定結果  
①～⑦ 全て検出限界値未満



## 放射線管理記録

G6-B3

(2/2)

放 査	メ ン バ ー

測 定 器	測定項目	換 算 定 数	B G	検 出 限 界 値
リーGMAD-305	スミア	$1.37 \times 10^{-2} \text{ Bq/cm}^2 \cdot \text{cpm}$	300 cpm	$1.6 \times 10^0 \text{ Bq/cm}^2$

測 定 ポ イ ン ト	表 面 汚 染 密 度				線量率 (mSv/h)	
	ス ミ ア 法		直 接 法			
	測定値 (cpm)	汚染密度 (Bq/cm <sup>2</sup> )	測定値 (cpm)	汚染密度 (Bq/cm <sup>2</sup> )		
1	タンク上部	300	<1.6E+00			
2		300	<1.6E+00			
3		300	<1.6E+00			
4		300	<1.6E+00			
5		300	<1.6E+00			
6		300	<1.6E+00			
7	↓	300	<1.6E+00			
8						
9						
10						
11						
12						
13						
14						
15						
16						
17						
18						
19						
20						
21						
22						
23						
24						
25						
26						
27						
28						
29						
30						
31						
32						
33						
34						
35						
36						

測 定 ポ イ ン ト	表 面 汚 染 密 度				線量率 (mSv/h)	
	ス ミ ア 法		直 接 法			
	測定値 (cpm)	汚染密度 (Bq/cm <sup>2</sup> )	測定値 (cpm)	汚染密度 (Bq/cm <sup>2</sup> )		
37						
38						
39						
40						
41						
42						
43						
44						
45						
46						
47						
48						
49						
50						
51						
52						
53						
54						
55						
56						
57						
58						
59						
60						
61						
62						
63						
64						
65						
66						
67						
68						
69						
70						

(備考)



## 放射線管理記録

放 査	メ ン バ ー

(1/2)

作業件名	ALPS処理水貯留タンク他採水業務委託(2021)	測定項目	<input checked="" type="checkbox"/> $\gamma$ <input checked="" type="checkbox"/> スミア <input type="checkbox"/> ダスト <input type="checkbox"/> 直接 <input type="checkbox"/> $\beta + \gamma$ <input type="checkbox"/>
測定場所 コード	10_TK_02 ヤード G6-B4タンクエリア	測定者	
作業内容	Yエリア解除	測定器	リ-GMAD-305 F1-ICWBL-39
測定目的	Yエリア解除サーベイ	APD設定	0.30 mSv
測定日時	2022 年 1 月 25 日 10 時 00 分	装 備	<input checked="" type="checkbox"/> - 全面マスク <input checked="" type="checkbox"/> - タイベック <input checked="" type="checkbox"/> - 黄靴 <input type="checkbox"/> - アノラック上 <input type="checkbox"/> - アノラック下
RWA番号	201294	区域区分	Y zone

× : 空間線量当量率(mSv/h) ⊗ : 表面線量当量率(mSv/h)  
○ : スミア(Bq/cm<sup>2</sup>) ▲ : ダスト(Bq/cm<sup>3</sup>)



測定種別	単位	最大値
線量率( $\gamma$ )	mSv/h	<0.001

## G6タンクエリア (G6-B4)

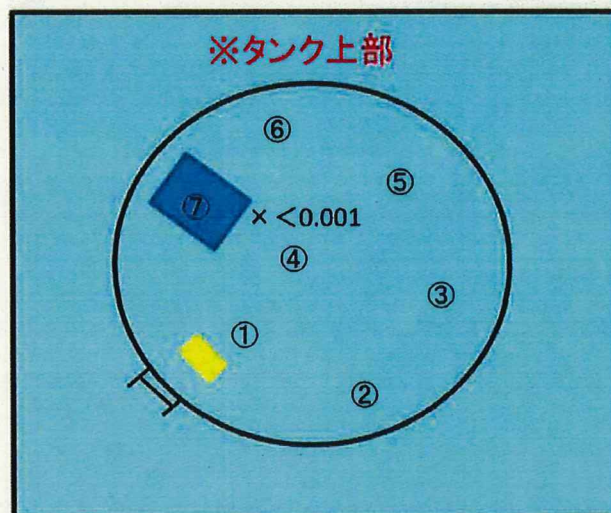

※スミア測定結果  
①～⑦ 全て検出限界値未満



## 放射線管理記録

G6-B4

(2/2)

放 責	メ ン バ ー

測 定 器	測定項目	換 算 定 数	B G	検 出 限 界 値
リーGMAD-305	スミア	$1.37 \times 10^{-2} \text{ Bq/cm}^2 \cdot \text{cpm}$	300 cpm	$1.6 \times 10^0 \text{ Bq/cm}^2$

測定ポイント	表面汚染密度				線量率 (mSv/h)
	スミア法		直接法		
	測定値 (cpm)	汚染密度 (Bq/cm <sup>2</sup> )	測定値 (cpm)	汚染密度 (Bq/cm <sup>2</sup> )	
1	タンク上部	300	<1.6E+00		
2		300	<1.6E+00		
3		300	<1.6E+00		
4		300	<1.6E+00		
5		300	<1.6E+00		
6		300	<1.6E+00		
7	↓	300	<1.6E+00		
8					
9					
10					
11					
12					
13					
14					
15					
16					
17					
18					
19					
20					
21					
22					
23					
24					
25					
26					
27					
28					
29					
30					
31					
32					
33					
34					
35					
36					

測定ポイント	表面汚染密度				線量率 (mSv/h)
	スミア法		直接法		
	測定値 (cpm)	汚染密度 (Bq/cm <sup>2</sup> )	測定値 (cpm)	汚染密度 (Bq/cm <sup>2</sup> )	
37					
38					
39					
40					
41					
42					
43					
44					
45					
46					
47					
48					
49					
50					
51					
52					
53					
54					
55					
56					
57					
58					
59					
60					
61					
62					
63					
64					
65					
66					
67					
68					
69					
70					

(備考)
------



# 放射線管理記録

放 査	メンバー

(1/2)

作業件名	ALPS処理水貯留タンク他採水業務委託(2021)	測定項目	<input checked="" type="checkbox"/> $\gamma$ <input checked="" type="checkbox"/> スミア <input type="checkbox"/> ダスト <input type="checkbox"/> 直接 <input type="checkbox"/> $\beta + \gamma$ <input type="checkbox"/>
測定場所 コード	10_TK_02 ヤード G6-B5タンクエリア	測定者	
作業内容	Yエリア解除	測定器	リ-GMAD-305 F1-ICWBL-39
測定目的	Yエリア解除サーベイ	APD設定	0.30 mSv
測定日時	2022 年 1 月 25 日 10 時 15 分	装 備	<input checked="" type="checkbox"/> 全面マスク <input checked="" type="checkbox"/> タイベック <input checked="" type="checkbox"/> 黄靴 <input type="checkbox"/> アノラック上 <input type="checkbox"/> アノラック下
RWA番号	201294	区域区分	Y zone

× : 空間線量当量率(mSv/h) ⊗ : 表面線量当量率(mSv/h)  
○ : スミア(Bq/cm<sup>2</sup>) ▲ : ダスト(Bq/cm<sup>3</sup>)



測定種別	単位	最大値
線量率( $\gamma$ )	mSv/h	<0.001

## G6タンクエリア (G6-B5)

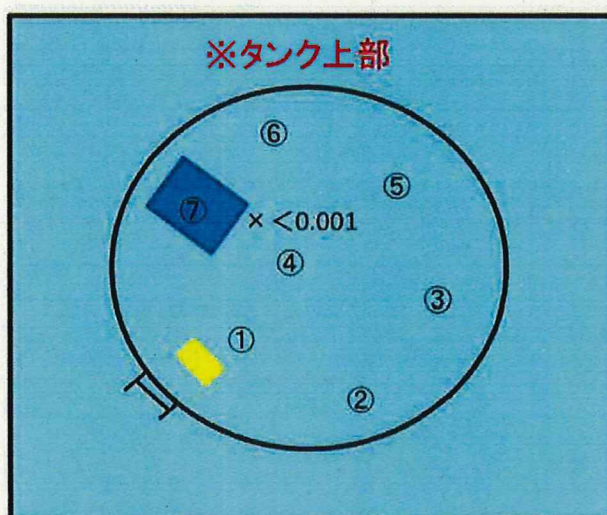

### ※スミア測定結果

①～⑦ 全て検出限界値未満



G6-B5

メンバー

(2/2)

測 定 器	測定項目	換 算 定 数	B G	検 出 限 界 値
リ-GMAD-305	スミア	$1.37 \times 10^{-2} \text{ Bq/cm}^2 \cdot \text{cpm}$	300 cpm	$1.6 \times 10^0 \text{ Bq/cm}^2$

測定ポイント		表面汚染密度				線量率 (mSv/h)
		スミア法		直接法		
		測定値 (cpm)	汚染密度 (Bq/cm <sup>2</sup> )	測定値 (cpm)	汚染密度 (Bq/cm <sup>2</sup> )	
1	タンク上部	300	<1.6E+00			
2		300	<1.6E+00			
3		300	<1.6E+00			
4		300	<1.6E+00			
5		300	<1.6E+00			
6		300	<1.6E+00			
7		300	<1.6E+00			
8						
9						
10						
11						
12						
13						
14						
15						
16						
17						
18						
19						
20						
21						
22						
23						
24						
25						
26						
27						
28						
29						
30						
31						
32						
33						
34						
35						
36						

測定ポイント		表面汚染密度				線量率 (mSv/h)
		スミア法		直接法		
		測定値 (cpm)	汚染密度 (Bq/cm <sup>2</sup> )	測定値 (cpm)	汚染密度 (Bq/cm <sup>2</sup> )	
37						
38						
39						
40						
41						
42						
43						
44						
45						
46						
47						
48						
49						
50						
51						
52						
53						
54						
55						
56						
57						
58						
59						
60						
61						
62						
63						
64						
65						
66						
67						
68						
69						
70						

(備考)



# 放射線管理記録

放 査	メ ン バ ー

(1/2)

作業件名	ALPS処理水貯留タンク他採水業務委託(2021)			測定項目	<input checked="" type="checkbox"/> $\gamma$	<input checked="" type="checkbox"/> スミア	<input type="checkbox"/> ダスト
					<input type="checkbox"/> 直接	<input type="checkbox"/> $\beta + \gamma$	<input type="checkbox"/>
測定場所 コード	10_TK_02	ヤード G6-B7タンクエリア			測定者		
作業内容	Yエリア解除			測定器	リ-GMAD-305 F1-ICWBL-39		
測定目的	Yエリア解除サーベイ			APD設定	0.30 mSv		
測定日時	2022 年 1 月 25 日 10 時 30 分			装 備	<input checked="" type="checkbox"/> - 全面マスク <input checked="" type="checkbox"/> - タイベック <input checked="" type="checkbox"/> - 黄靴		
RWA番号	201294	区域区分	Y zone		<input type="checkbox"/> - アノラック上 <input type="checkbox"/> - アノラック下		

× : 空間線量当量率(mSv/h)    ⊗ : 表面線量当量率(mSv/h)  
○ : スミア(Bq/cm<sup>2</sup>)    ▲ : ダスト(Bq/cm<sup>3</sup>)



測定種別	単位	最大値
線量率( $\gamma$ )	mSv/h	<0.001

## G6タンクエリア (G6-B7)

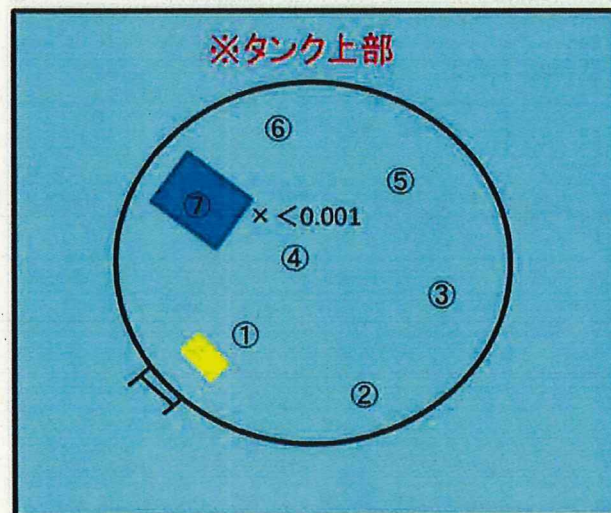

### ※スミア測定結果

①～⑦ 全て検出限界値未満



# 放射線管理記録

G6-B7

(2/2)

放 責	メンバー

測 定 器		測定項目		換 算 定 数		B G		検 出 限 界 値	
リーGMAD-305		スミア		$1.37 \times 10^{-2} \text{ Bq/cm}^2 \cdot \text{cpm}$		300 cpm		$1.6 \times 10^0 \text{ Bq/cm}^2$	
測 定 ポ イ ン ト		表 面 汚 染 密 度				線量率 (mSv/h)			
		スミア 法		直 接 法					
		測定値 (cpm)	汚染密度 (Bq/cm <sup>2</sup> )	測定値 (cpm)	汚染密度 (Bq/cm <sup>2</sup> )				
1	タンク上部	300	<1.6E+00						
2		300	<1.6E+00						
3		300	<1.6E+00						
4		300	<1.6E+00						
5		300	<1.6E+00						
6		300	<1.6E+00						
7		300	<1.6E+00						
8									
9									
10									
11									
12									
13									
14									
15									
16									
17									
18									
19									
20									
21									
22									
23									
24									
25									
26									
27									
28									
29									
30									
31									
32									
33									
34									
35									
36									
37									
38									
39									
40									
41									
42									
43									
44									
45									
46									
47									
48									
49									
50									
51									
52									
53									
54									
55									
56									
57									
58									
59									
60									
61									
62									
63									
64									
65									
66									
67									
68									
69									
70									
(備考)									



# 放射線管理記録

放 責	メンバー

(1/2)

作業件名	ALPS処理水貯留タンク他採水業務委託(2021)	測定項目	<input checked="" type="checkbox"/> $\gamma$ <input checked="" type="checkbox"/> スミア <input type="checkbox"/> ダスト <input type="checkbox"/> 直接 <input type="checkbox"/> $\beta + \gamma$ <input type="checkbox"/>
測定場所 コード	10_TK_02 ヤード G6-B8タンクエリア	測定者	
作業内容	Yエリア解除	測定器	リ-GMAD-305 F1-ICWBL-39
測定目的	Yエリア解除サーベイ	APD設定	0.30 mSv
測定日時	2022 年 1 月 25 日 10 時 45 分	装 備	<input checked="" type="checkbox"/> - 全面マスク <input checked="" type="checkbox"/> - タイベック <input checked="" type="checkbox"/> - 黄靴 <input type="checkbox"/> - アノラック上 <input type="checkbox"/> - アノラック下
RWA番号	201294	区域区分	Y zone

× : 空間線量当量率(mSv/h) ⊗ : 表面線量当量率(mSv/h)  
○ : スミア(Bq/cm<sup>2</sup>) ▲ : ダスト(Bq/cm<sup>3</sup>)



測定種別	単位	最大値
線量率( $\gamma$ )	mSv/h	<0.001

## G6タンクエリア (G6-B8)

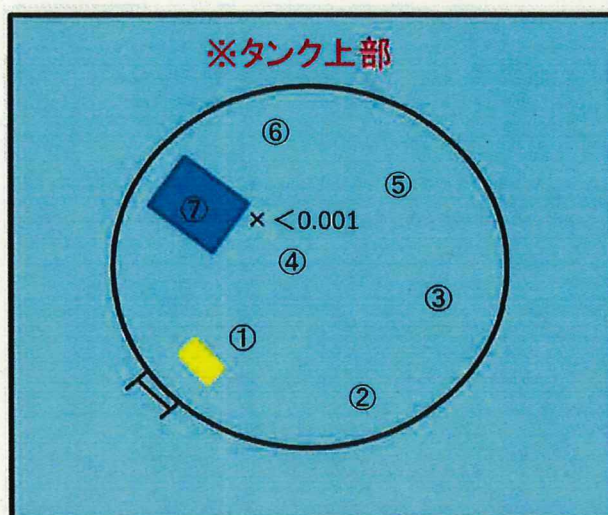

### ※スミア測定結果

①～⑦ 全て検出限界値未満



## 放射線管理記録

G6-B8

(2/2)

放 査	メ ン バ ー

測 定 器	測定項目	換 算 定 数	B G	検 出 限 界 値
リ-GMAD-305	スミア	$1.37 \times 10^{-2} \text{ Bq/cm}^2 \cdot \text{cpm}$	300 cpm	$1.6 \times 10^0 \text{ Bq/cm}^2$

測 定 ポ イ ン ト	表 面 汚 染 密 度				線量率 (mSv/h)	
	スミア法		直接法			
	測定値 (cpm)	汚染密度 (Bq/cm <sup>2</sup> )	測定値 (cpm)	汚染密度 (Bq/cm <sup>2</sup> )		
1	タンク上部	300	<1.6E+00			
2		300	<1.6E+00			
3		300	<1.6E+00			
4		300	<1.6E+00			
5		300	<1.6E+00			
6		300	<1.6E+00			
7		300	<1.6E+00			
8						
9						
10						
11						
12						
13						
14						
15						
16						
17						
18						
19						
20						
21						
22						
23						
24						
25						
26						
27						
28						
29						
30						
31						
32						
33						
34						
35						
36						

測 定 ポ イ ン ト	表 面 汚 染 密 度				線量率 (mSv/h)	
	スミア法		直接法			
	測定値 (cpm)	汚染密度 (Bq/cm <sup>2</sup> )	測定値 (cpm)	汚染密度 (Bq/cm <sup>2</sup> )		
37						
38						
39						
40						
41						
42						
43						
44						
45						
46						
47						
48						
49						
50						
51						
52						
53						
54						
55						
56						
57						
58						
59						
60						
61						
62						
63						
64						
65						
66						
67						
68						
69						
70						

(備考)



# 放射線管理記録

放 責	メンバー

(1/2)

作業件名	ALPS処理水貯留タンク他採水業務委託(2021)	測定項目	<input checked="" type="checkbox"/> $\gamma$ <input checked="" type="checkbox"/> スミア <input type="checkbox"/> ダスト <input type="checkbox"/> 直接 <input type="checkbox"/> $\beta + \gamma$ <input type="checkbox"/>
測定場所 コード	10_TK_02 ヤード G6-B9タンクエリア	測定者	
作業内容	採水、Yエリア解除	測定器	リ-GMAD-305 F1-ICWBL-39
測定目的	Yエリア解除サーベイ	APD設定	0.30 mSv
測定日時	2022 年 1 月 25 日 11 時 00 分	装 備	<input checked="" type="checkbox"/> - 全面マスク <input checked="" type="checkbox"/> - タイベック <input checked="" type="checkbox"/> - 黄靴 <input type="checkbox"/> - アノラック上 <input type="checkbox"/> - アノラック下
RWA番号	201294 区域区分 Y zone		

× : 空間線量当量率(mSv/h) ⊗ : 表面線量当量率(mSv/h)  
○ : スミア(Bq/cm<sup>2</sup>) ▲ : ダスト(Bq/cm<sup>3</sup>)



測定種別	単位	最大値
線量率( $\gamma$ )	mSv/h	<0.001

## G6タンクエリア (G6-B9)

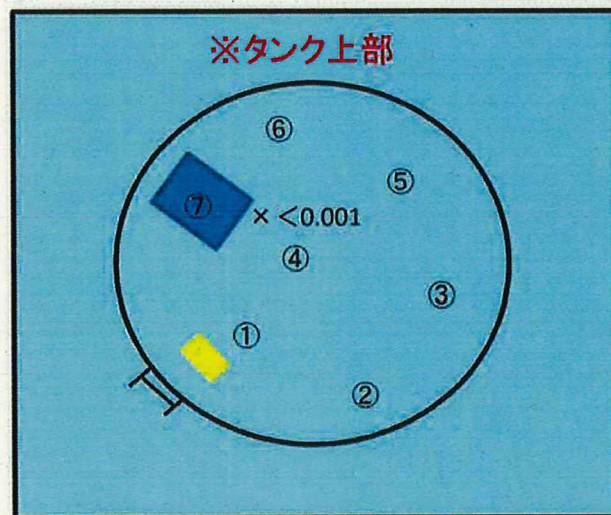

※スミア測定結果  
①～⑦ 全て検出限界値未満



# 放射線管理記録

G6-B9

(2/2)

放 責	メンバー

測 定 器		測定項目		換 算 定 数		B G		検 出 限 界 値	
リ-GMAD-305		スミア		$1.37 \times 10^{-2} \text{ Bq/cm}^2 \cdot \text{cpm}$		300 cpm		$1.6 \times 10^0 \text{ Bq/cm}^2$	
測 定 ポ イ ン ト		表 面 汚 染 密 度				線量率			
		ス ミ ア 法		直 接 法					
		測定値 (cpm)	汚染密度 (Bq/cm <sup>2</sup> )	測定値 (cpm)	汚染密度 (Bq/cm <sup>2</sup> )	測定値 (mSv/h)			
1	タンク上部	300	<1.6E+00						
2		300	<1.6E+00						
3		300	<1.6E+00						
4		300	<1.6E+00						
5		300	<1.6E+00						
6		300	<1.6E+00						
7		300	<1.6E+00						
8									
9									
10									
11									
12									
13									
14									
15									
16									
17									
18									
19									
20									
21									
22									
23									
24									
25									
26									
27									
28									
29									
30									
31									
32									
33									
34									
35									
36									
37									
38									
39									
40									
41									
42									
43									
44									
45									
46									
47									
48									
49									
50									
51									
52									
53									
54									
55									
56									
57									
58									
59									
60									
61									
62									
63									
64									
65									
66									
67									
68									
69									
70									
(備考)									



# 放射線管理記録

放 責	メンバー

(1/2)

作業件名	ALPS処理水貯留タンク他採水業務委託(2021)	測定項目	<input checked="" type="checkbox"/> $\gamma$ <input checked="" type="checkbox"/> スミア <input type="checkbox"/> ダスト <input type="checkbox"/> 直接 <input type="checkbox"/> $\beta + \gamma$ <input type="checkbox"/>
測定場所 コード	10_TK_02 ヤード G6-B10タンクエリア	測定者	
作業内容	採水、Yエリア解除	測定器	リ-GMAD-305 F1-ICWBL-39
測定目的	Yエリア解除サーベイ	APD設定	0.30 mSv
測定日時	2022 年 1 月 25 日 11 時 15 分	装 備	<input checked="" type="checkbox"/> 全面マスク <input checked="" type="checkbox"/> タイベック <input checked="" type="checkbox"/> 黄靴 <input type="checkbox"/> アノラック上 <input type="checkbox"/> アノラック下
RWA番号	201294	区域区分	Y zone

× : 空間線量当量率(mSv/h) ⊗ : 表面線量当量率(mSv/h)  
○ : スミア(Bq/cm<sup>2</sup>) ▲ : ダスト(Bq/cm<sup>3</sup>)



測定種別	単位	最大値
線量率( $\gamma$ )	mSv/h	<0.001

## G6タンクエリア (G6-B10)

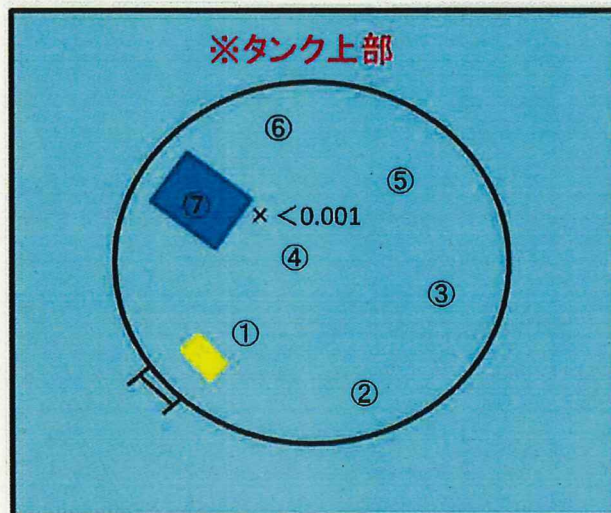

### ※スミア測定結果

①～⑦ 全て検出限界値未満



**G6—B10**

(2/2)

測 定 器		測定項目		換 算 定 数		B G		検 出 限 界 値			
リ-GMAD-305		スミア		$1.37 \times 10^{-2} \text{ Bq/cm}^2 \cdot \text{cpm}$		300 cpm		$1.6 \times 10^0 \text{ Bq/cm}^2$			
測 定 ポ イ ン ト		表 面 汚 染 密 度				線量率 (mSv/h)					
		スミア 法		直 接 法							
		測定値 (cpm)	汚染密度 (Bq/cm <sup>2</sup> )	測定値 (cpm)	汚染密度 (Bq/cm <sup>2</sup> )						
1	タンク上部	300	<1.6E+00								
2		300	<1.6E+00								
3		300	<1.6E+00								
4		300	<1.6E+00								
5		300	<1.6E+00								
6		300	<1.6E+00								
7		300	<1.6E+00								
8											
9											
10											
11											
12											
13											
14											
15											
16											
17											
18											
19											
20											
21											
22											
23											
24											
25											
26											
27											
28											
29											
30											
31											
32											
33											
34											
35											
36											

測 定 ポ イ ン ト		表 面 汚 染 密 度				線量率 (mSv/h)					
		スミア 法		直 接 法							
		測定値 (cpm)	汚染密度 (Bq/cm <sup>2</sup> )	測定値 (cpm)	汚染密度 (Bq/cm <sup>2</sup> )						
37											
38											
39											
40											
41											
42											
43											
44											
45											
46											
47											
48											
49											
50											
51											
52											
53											
54											
55											
56											
57											
58											
59											
60											
61											
62											
63											
64											
65											
66											
67											
68											
69											
70											

(備考)



771-01

## 放射線管理記録

放 責	メンバー

(1/2)

作業件名	ALPS処理水貯留タンク他採水業務委託(2021)	測定項目	<input checked="" type="checkbox"/> $\gamma$ <input checked="" type="checkbox"/> スミア <input type="checkbox"/> ダスト <input type="checkbox"/> 直接 <input type="checkbox"/> $\beta + \gamma$ <input type="checkbox"/>
測定場所 コード	10_TK_02 ヤード K4-A10タンクエリア	測定者	
作業内容	採水、Yエリア解除	測定器	リ-GMAD-305 F1-ICWBL-39
測定目的	Yエリア解除サーベイ	APD設定	0.30 mSv
測定日時	2022 年 1 月 26 日 10 時 10 分	装 備	<input checked="" type="checkbox"/> 全面マスク <input checked="" type="checkbox"/> タイベック <input checked="" type="checkbox"/> 黄靴 <input type="checkbox"/> アノラック上 <input type="checkbox"/> アノラック下
RWA番号	201294	区域区分	Y zone

× : 空間線量当量率(mSv/h) ⊗ : 表面線量当量率(mSv/h)  
○ : スミア(Bq/cm<sup>2</sup>) ▲ : ダスト(Bq/cm<sup>3</sup>)



測定種別	単位	最大値
線量率( $\gamma$ )	mSv/h	<0.001

## K4タンクエリア (K4-A10)

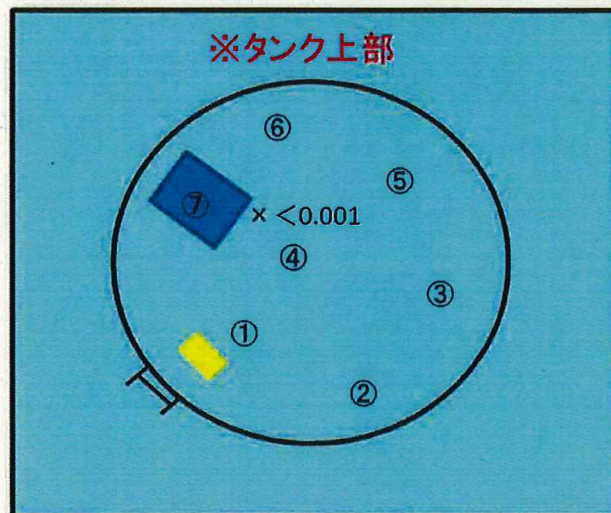

## ※スミア測定結果

①～⑦ 全て検出限界値未満



## 放射線管理記録

K4-A10

(2/2)

放 音	メ ン バ ー

測 定 器	測定項目	換 算 定 数	B G	検 出 限 界 値
リーGMAD-305	スミア	$1.37 \times 10^{-2} \text{ Bq/cm}^2 \cdot \text{cpm}$	100 cpm	$1.0 \times 10^0 \text{ Bq/cm}^2$

測 定 ポ イ ン ト	表 面 汚 染 密 度				線量率 (mSv/h)	
	スミア法		直接法			
	測定値 (cpm)	汚染密度 (Bq/cm <sup>2</sup> )	測定値 (cpm)	汚染密度 (Bq/cm <sup>2</sup> )		
1	タンク上部	100	<1.0E+00			
2		100	<1.0E+00			
3		100	<1.0E+00			
4		100	<1.0E+00			
5		100	<1.0E+00			
6		100	<1.0E+00			
7	↓	100	<1.0E+00			
8						
9						
10						
11						
12						
13						
14						
15						
16						
17						
18						
19						
20						
21						
22						
23						
24						
25						
26						
27						
28						
29						
30						
31						
32						
33						
34						
35						
36						

測 定 ポ イ ン ト	表 面 汚 染 密 度				線量率 (mSv/h)	
	スミア法		直接法			
	測定値 (cpm)	汚染密度 (Bq/cm <sup>2</sup> )	測定値 (cpm)	汚染密度 (Bq/cm <sup>2</sup> )		
37						
38						
39						
40						
41						
42						
43						
44						
45						
46						
47						
48						
49						
50						
51						
52						
53						
54						
55						
56						
57						
58						
59						
60						
61						
62						
63						
64						
65						
66						
67						
68						
69						
70						

(備考)



# 放射線管理記録

放 査	メ ン バ ー

(1/2)

作業件名	ALPS処理水貯留タンク他採水業務委託(2021)	測定項目	<input checked="" type="checkbox"/> $\gamma$ <input checked="" type="checkbox"/> スミア <input type="checkbox"/> ダスト <input type="checkbox"/> 直接 <input type="checkbox"/> $\beta + \gamma$ <input type="checkbox"/>
測定場所 コード	10_TK.02 ヤード H4-B7タンクエリア	測定者	
作業内容	採水、Yエリア解除	測定器	リ-GMAD-305 F1-ICWBL-39
測定目的	Yエリア解除サーベイ	APD設定	0.30 mSv
測定日時	2022 年 1 月 26 日 11 時 30 分	装 備	<input checked="" type="checkbox"/> - 全面マスク <input checked="" type="checkbox"/> - タイベック <input checked="" type="checkbox"/> - 黄靴 <input type="checkbox"/> - アノラック上 <input type="checkbox"/> - アノラック下
RWA番号	201294	区域区分	Y zone

× : 空間線量当量率(mSv/h) ⊗ : 表面線量当量率(mSv/h)  
○ : スミア(Bq/cm<sup>2</sup>) ▲ : ダスト(Bq/cm<sup>3</sup>)



測定種別	単位	最大値
線量率( $\gamma$ )	mSv/h	<0.001

## H4タンクエリア (H4-B7)

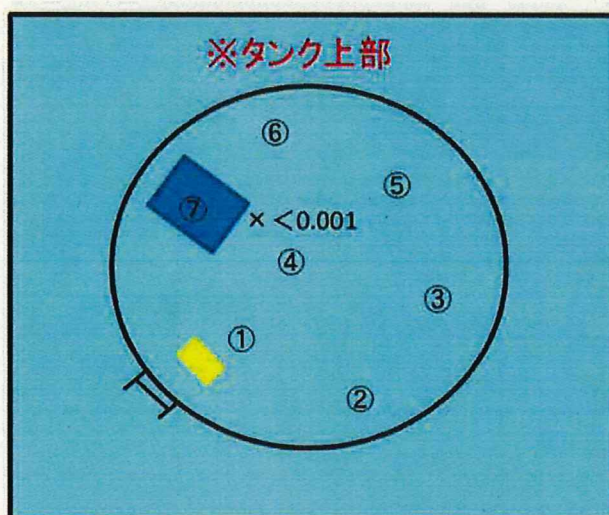

### ※スミア測定結果

①～⑦ 全て検出限界値未満



## 放射線管理記録

H4-B7

(2/2)

放 査	メンバー

測 定 器	測定項目	換 算 定 数	B G	検 出 限 界 値
リ-GMAD-305	スミア	$1.37 \times 10^{-2} \text{ Bq/cm}^2 \cdot \text{cpm}$	300 cpm	$1.6 \times 10^0 \text{ Bq/cm}^2$

測 定 ポ イ ン ト	表 面 汚 染 密 度				線量率 (mSv/h)	
	スミア法		直接法			
	測定値 (cpm)	汚染密度 (Bq/cm <sup>2</sup> )	測定値 (cpm)	汚染密度 (Bq/cm <sup>2</sup> )		
1	タンク上部	300	<1.6E+00			
2		300	<1.6E+00			
3		300	<1.6E+00			
4		300	<1.6E+00			
5		300	<1.6E+00			
6		300	<1.6E+00			
7		300	<1.6E+00			
8						
9						
10						
11						
12						
13						
14						
15						
16						
17						
18						
19						
20						
21						
22						
23						
24						
25						
26						
27						
28						
29						
30						
31						
32						
33						
34						
35						
36						

測 定 ポ イ ン ト	表 面 汚 染 密 度				線量率 (mSv/h)	
	スミア法		直接法			
	測定値 (cpm)	汚染密度 (Bq/cm <sup>2</sup> )	測定値 (cpm)	汚染密度 (Bq/cm <sup>2</sup> )		
37						
38						
39						
40						
41						
42						
43						
44						
45						
46						
47						
48						
49						
50						
51						
52						
53						
54						
55						
56						
57						
58						
59						
60						
61						
62						
63						
64						
65						
66						
67						
68						
69						
70						
(備考)						