

海底土分析結果（福島第一原子力発電所周辺）
2022年9月

	地点番号	採取地点	採取日時	分析項目	
				Cs-134 (Bq/kg・乾土)	Cs-137 (Bq/kg・乾土)
沿岸	T-1	1F 5,6号機放水口北側	2022/09/05 08:10	6.5E+00	2.5E+02
	T-2	1F 南放水口付近 ※	2022/09/05 09:15	< 2.9E+00	1.2E+02
	T-3	2F 北放水口付近	2022/09/06 14:00	< 2.2E+00	5.2E+01
	T-4	岩沢海岸付近	2022/09/06 10:35	< 2.6E+00	4.1E+01
20km圏内	T-14	小高区沖合3km	2022/09/03 07:30	< 2.5E+00	1.0E+01
	T-11	岩沢海岸沖合3km	2022/09/03 08:36	< 3.0E+00	4.9E+01
	T-D1	請戸川沖合3km	2022/09/03 08:02	< 2.6E+00	8.2E+00
	T-D5	1F 敷地沖合3km	2022/09/03 08:43	< 1.8E+00	2.5E+01
	T-D9	2F 敷地沖合3km	2022/09/03 08:05	< 2.5E+00	5.8E+01
	T-5	1F 敷地沖合15km	2022/09/03 07:18	< 2.6E+00	3.3E+01
	T-①	小高区村上沖合1km	2022/09/30 07:47	< 4.3E+00	6.3E+01
	T-②	小高区村上沖合2km	2022/09/30 07:28	< 2.9E+00	1.3E+01
	T-③	浪江町請戸沖合1km	2022/09/30 08:46	5.1E+00	1.5E+02
	T-④	浪江町請戸沖合2km	2022/09/30 08:37	< 3.0E+00	1.1E+02
	T-⑤	浪江町請戸沖合3km	2022/09/30 08:26	< 3.9E+00	7.1E+01
	T-⑥	大熊町熊川沖合1km	2022/09/27 08:20	4.4E+00	2.2E+02
	T-⑦	大熊町熊川沖合2km	2022/09/27 08:03	4.2E+00	1.4E+02
	T-⑧	大熊町熊川沖合3km	2022/09/27 07:48	< 2.6E+00	1.2E+02
	T-⑨	大熊町熊川沖合5km	2022/09/27 07:33	< 3.0E+00	2.6E+01
	T-⑩	大熊町熊川沖合10km	2022/09/30 08:29	< 1.6E+00	1.3E+01
	T-⑪	大熊町熊川沖合15km	2022/09/30 07:57	< 2.7E+00	5.4E+01
	T-⑫	大熊町熊川沖合20km	2022/09/30 07:28	< 3.0E+00	4.4E+01
	T-⑬	楢葉町山田浜沖合1km	2022/09/27 09:03	3.8E+00	7.0E+01
	T-S 1	太田川沖合1km付近	2022/09/29 05:56	< 2.4E+00	9.7E+00
	T-S 3	請戸川沖合3km付近	2022/09/06 05:53	< 2.2E+00	9.2E+00
	T-S 4	1F 敷地沖合3km付近	2022/09/06 05:34	< 2.3E+00	1.1E+01
	T-S 5	木戸川沖合2km付近	2022/09/14 06:11	< 2.2E+00	8.0E+00
	T-S 7	2F 敷地沖合2km付近	2022/09/14 05:51	4.2E+00	1.9E+02
	T-S 8	熊川沖合4km付近	2022/09/12 10:07	< 2.8E+00	2.9E+01
	T-B 1	小高区沖合15km付近	2022/09/13 12:08	< 8.3E-01	4.8E+00
	T-B 2	請戸川沖合18km付近	2022/09/13 12:33	< 2.2E+00	1.8E+01
	T-B 3	1F 敷地沖合10km付近	2022/09/27 05:50	< 8.1E-01	3.4E+00
T-B 4	2F 敷地沖合10km付近	2022/09/27 06:31	< 2.3E+00	6.9E+00	
30km圏内	T-13-1	新田川沖合1km	2022/09/29 09:08	< 2.8E+00	4.2E+01
	T-7	岩沢海岸沖合15km	2022/09/27 07:01	< 3.6E+00	2.9E+01
30km圏外	T-18	小名浜港沖合3km	2022/09/27 10:11	< 2.8E+00	2.5E+01
	T-12	いわき市北部沖合3km	2022/09/22 09:23	< 2.5E+00	1.0E+01
	T-17-1	夏井川沖合1km	2022/09/22 10:00	< 3.4E+00	1.4E+01
	T-20	豊間沖合3km	2022/09/22 10:34	< 3.1E+00	1.5E+01
	T-22	相馬沖合3km	2022/09/29 10:31	< 1.2E+00	3.6E+00
	T-MA	鹿島沖合5km	2022/09/29 09:44	< 2.0E+00	2.2E+01
	T-M10	沼の内沖合5km	2022/09/27 09:11	< 4.0E+00	9.1E+01

・核種毎の半減期：Cs-134(約2年)、Cs-137(約30年)

・不等号 (<:小なり) は、検出限界値未満 (ND)を表す。

・測定対象外および採取中止の項目は「-」と記す。

・〇.〇E±〇とは、〇.〇×10^{±〇}であることを意味する。

(例) 3.1E+01は3.1×10¹で31、3.1E+00は3.1×10⁰で3.1、3.1E-01は3.1×10⁻¹で0.31と読む。

・1F:福島第一原子力発電所、2F:福島第二原子力発電所

・沿岸および20km圏内の地点の分析頻度は、1回/月。30km圏内および30km圏外の地点の分析頻度は、1回/2ヶ月。

※ 試料採取作業の安全確保ができないため、採取地点を1～4号機放水口から南側に約1300mの地点に一時的に変更。

福島第一 5,6号機放水口北側(T-1) 海底土放射能濃度(Bq/kg・乾土)

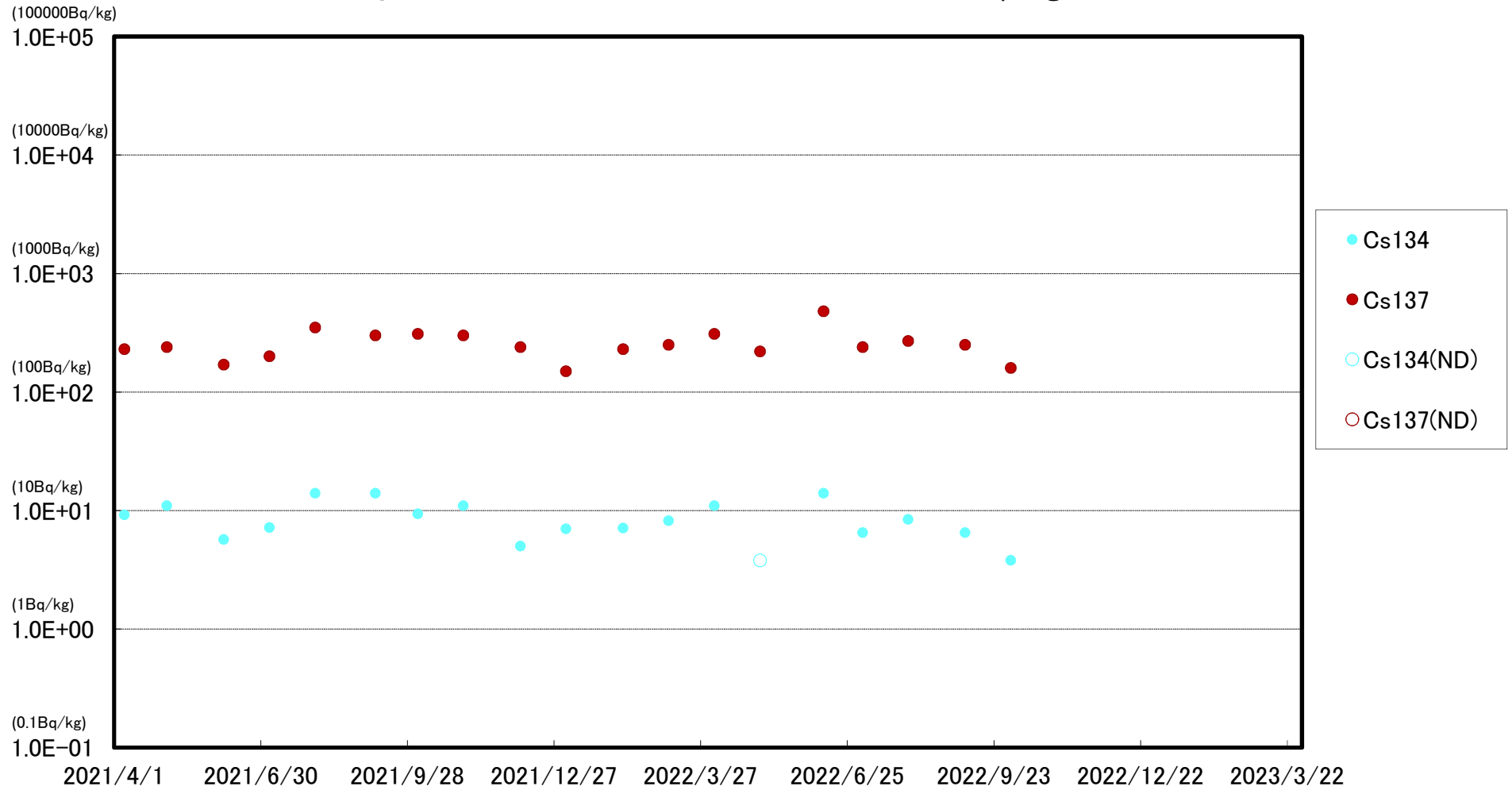

※ (ND)は測定値が検出限界値(検出下限値)未満であったことを示します。検出限界値は測定環境や測定器ごとの特性によって変動します。

福島第一 南放水口付近(T-2) 海底土放射能濃度(Bq/kg・乾土)

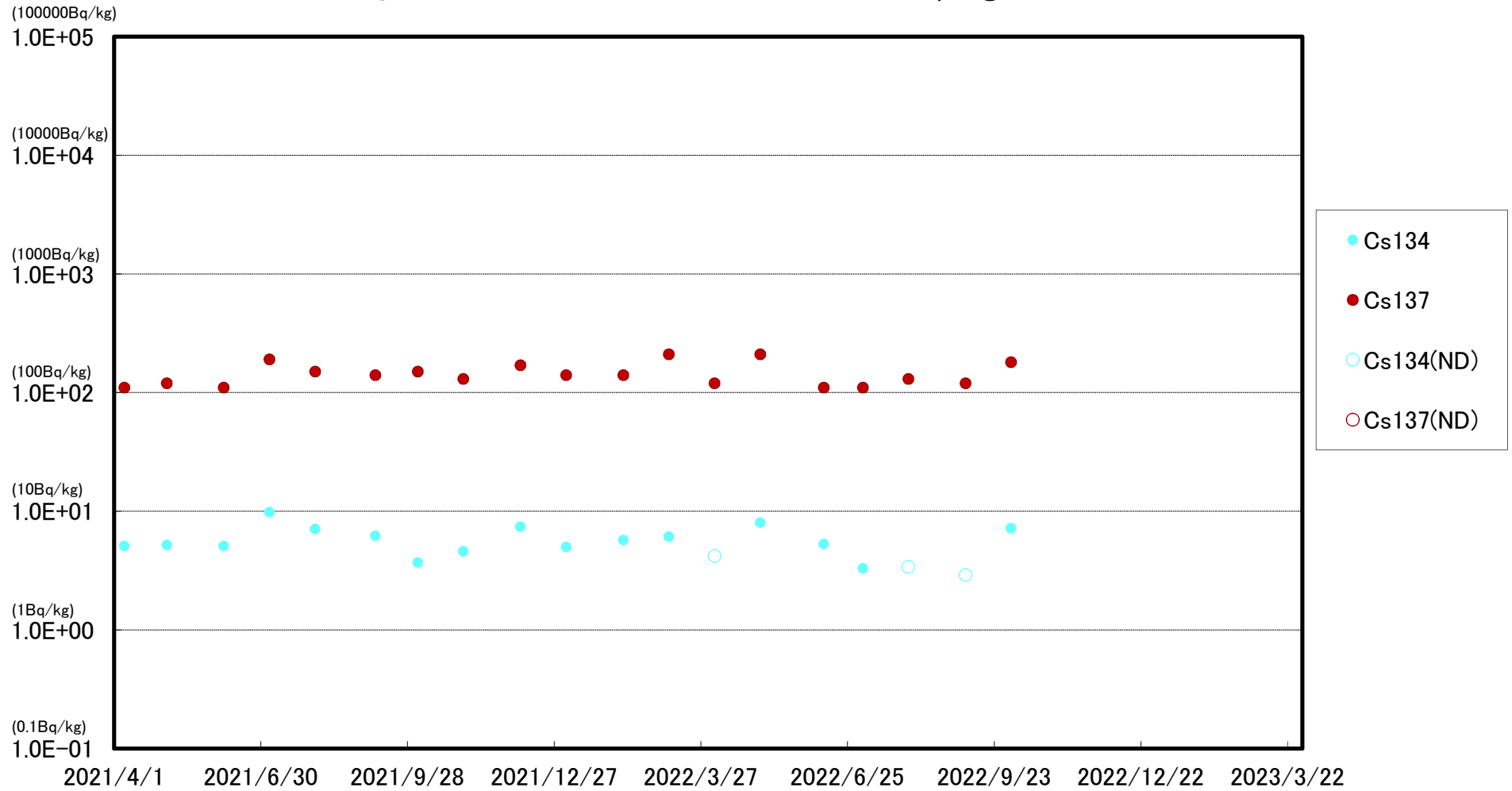

※ (ND)は測定値が検出限界値(検出下限値)未満であったことを示します。検出限界値は測定環境や測定器ごとの特性によって変動します。

福島第二 北放水口付近(T-3) 海底土放射能濃度(Bq/kg・乾土)

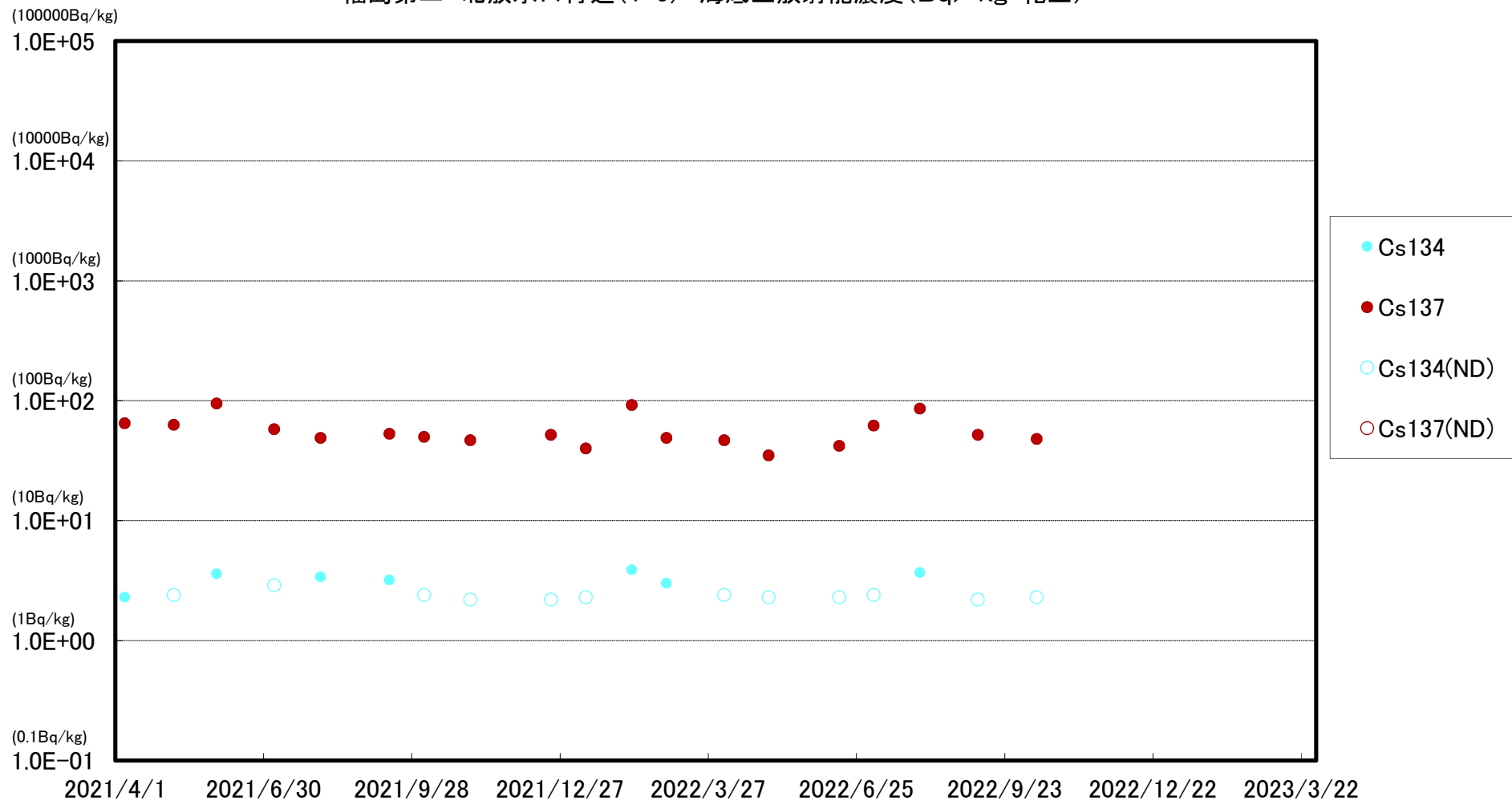

※ (ND)は測定値が検出限界値(検出下限値)未満であったことを示します。検出限界値は測定環境や測定器ごとの特性によって変動します。

岩沢海岸付近(T-4) 海底土放射能濃度(Bq/kg・乾土)

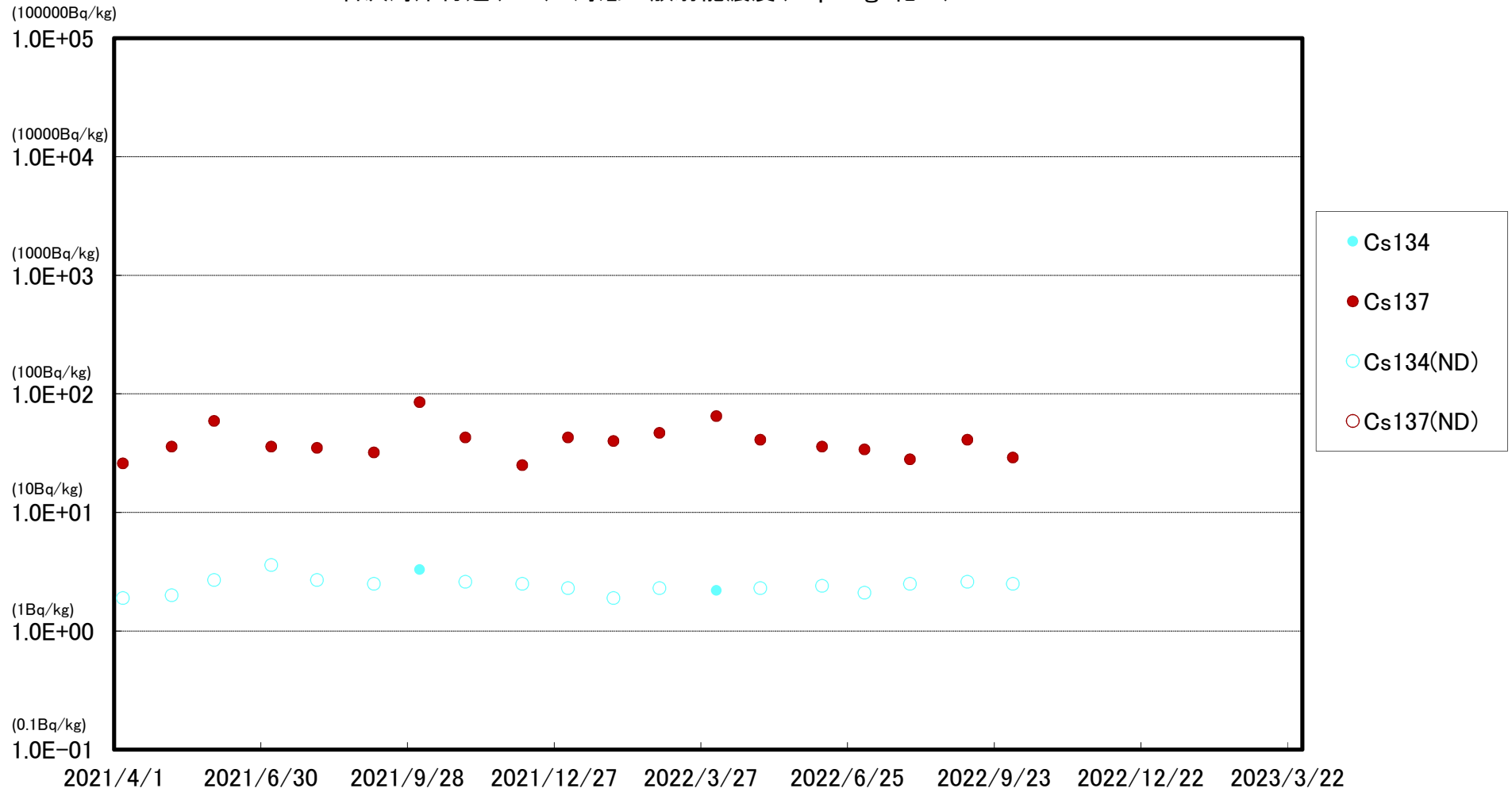

※ (ND)は測定値が検出限界値(検出下限値)未満であったことを示します。検出限界値は測定環境や測定器ごとの特性によって変動します。

小高区沖合3km(T-14)海底土放射能濃度(Bq/kg・乾土)

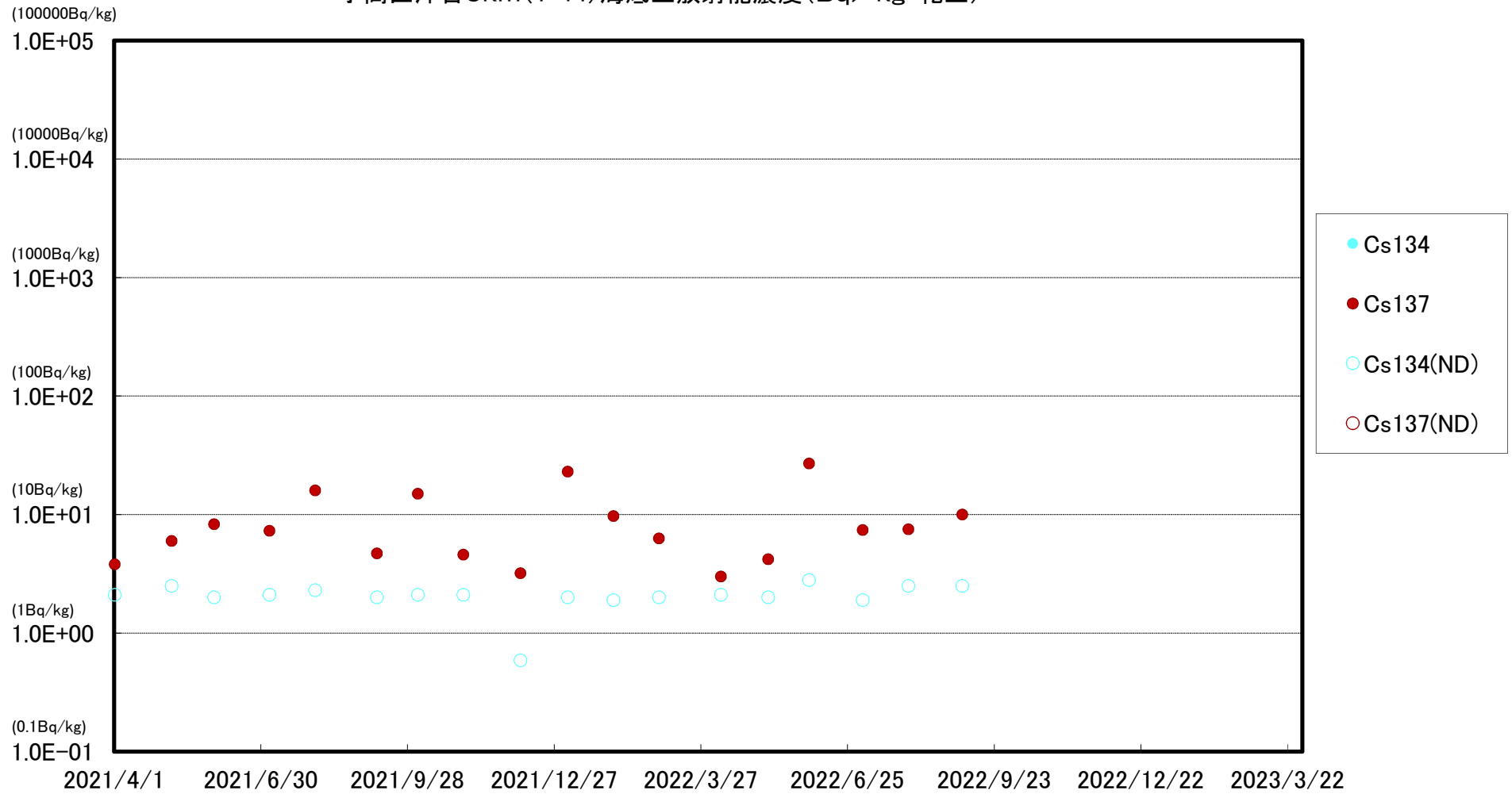

※ (ND)は測定値が検出限界値(検出下限値)未満であったことを示します。検出限界値は測定環境や測定器ごとの特性によって変動します。

岩沢海岸沖合3km(T-11)海底土放射能濃度(Bq/kg・乾土)

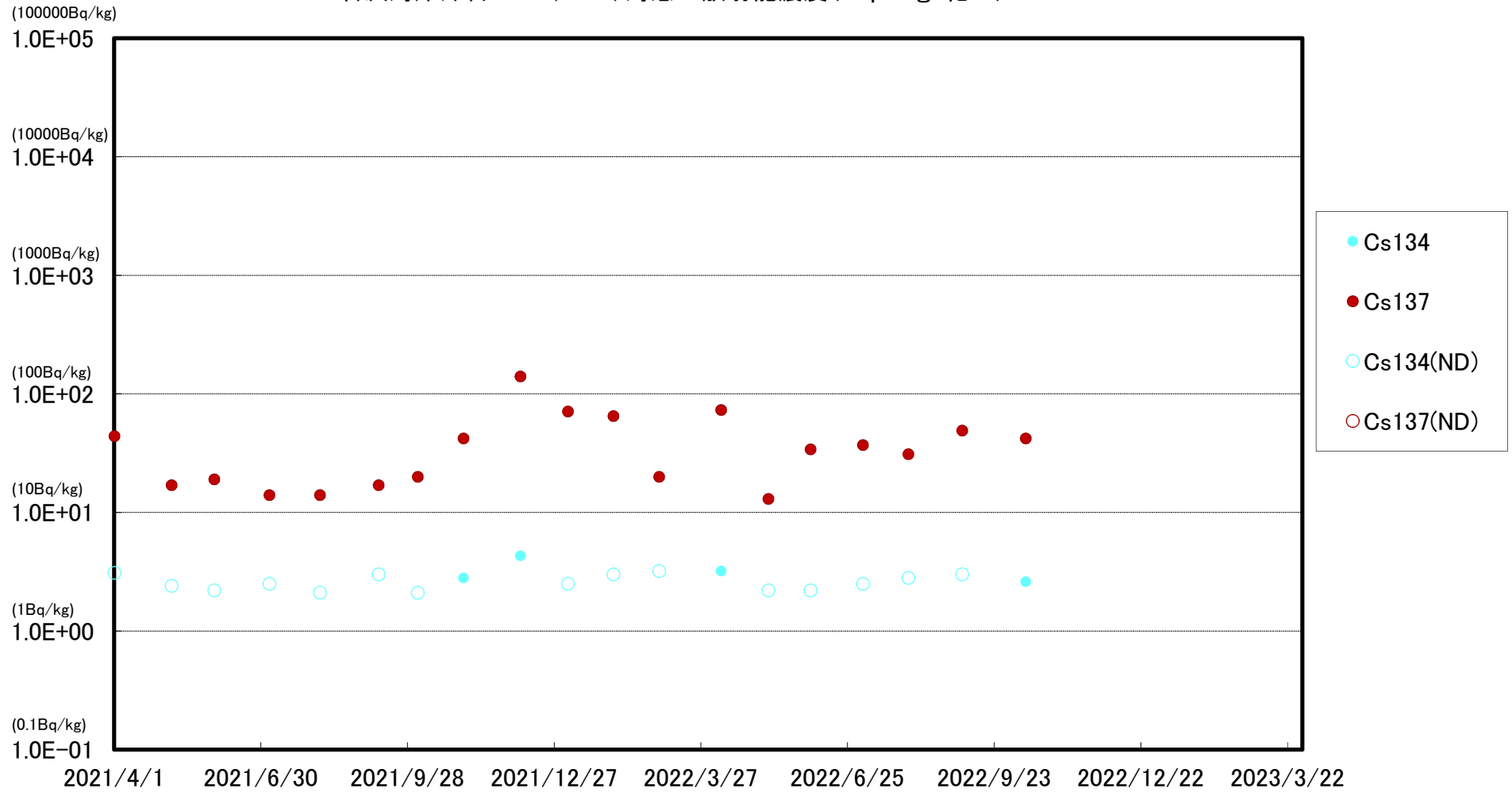

※ (ND)は測定値が検出限界値(検出下限値)未満であったことを示します。検出限界値は測定環境や測定器ごとの特性によって変動します。

請戸川沖合3km(T-D1)海底土放射能濃度(Bq/kg・乾土)

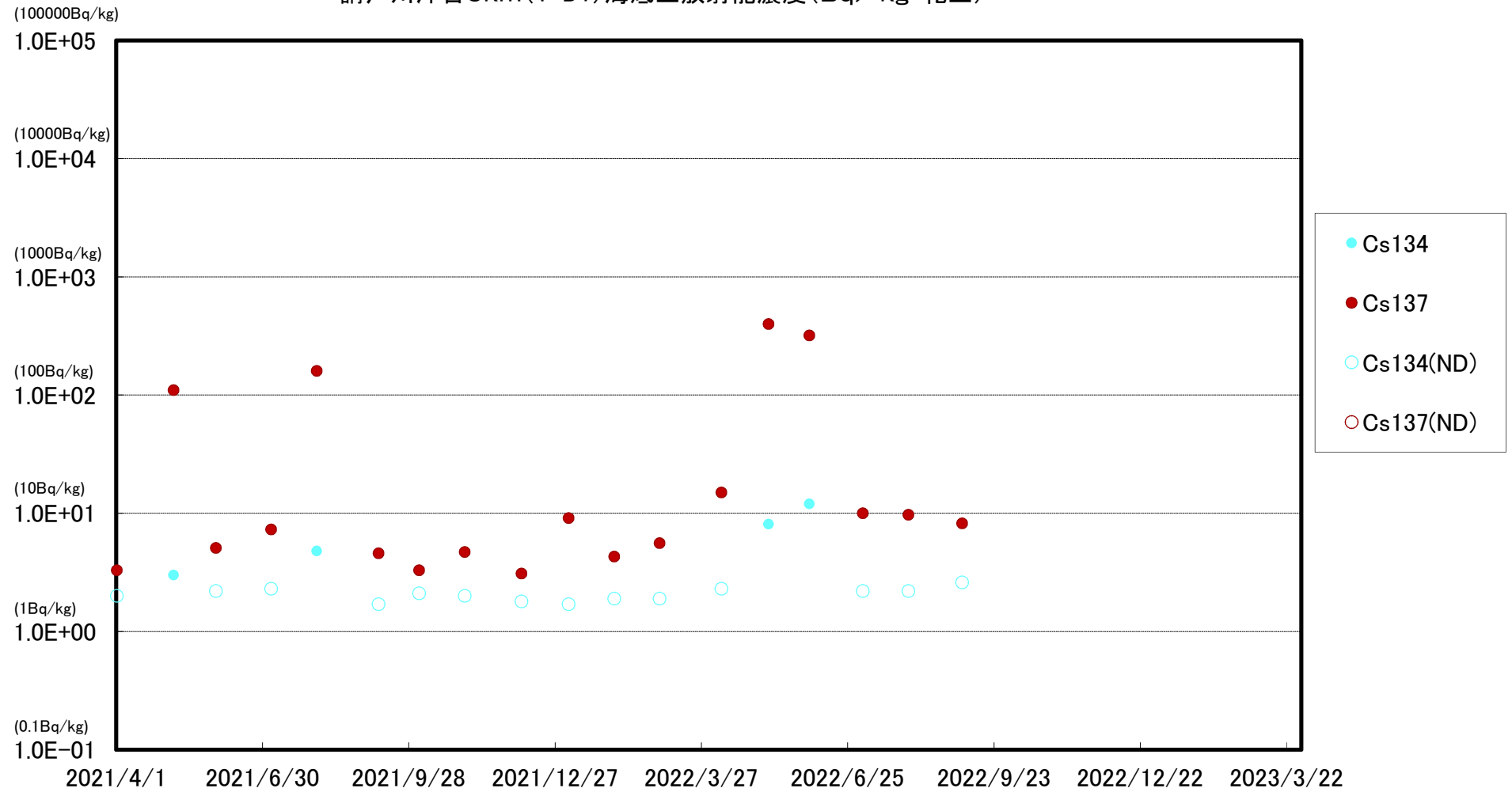

※ (ND)は測定値が検出限界値(検出下限値)未満であったことを示します。検出限界値は測定環境や測定器ごとの特性によって変動します。

福島第一 敷地沖合3km(T-D5)海底土放射能濃度(Bq/kg・乾土)

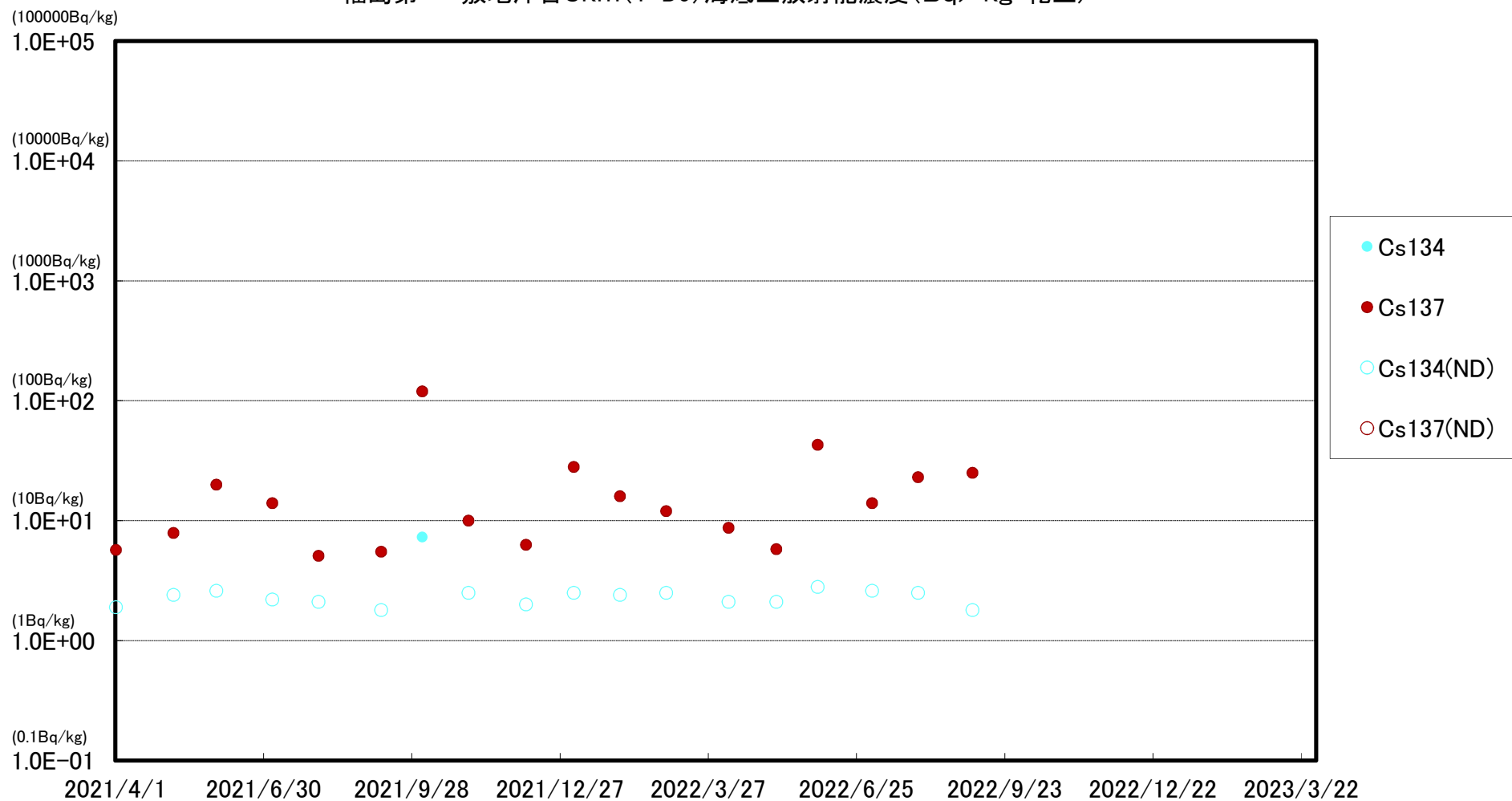

※ (ND)は測定値が検出限界値(検出下限値)未満であったことを示します。検出限界値は測定環境や測定器ごとの特性によって変動します。

福島第二 敷地沖合3km(T-D9)海底土放射能濃度(Bq/kg・乾土)

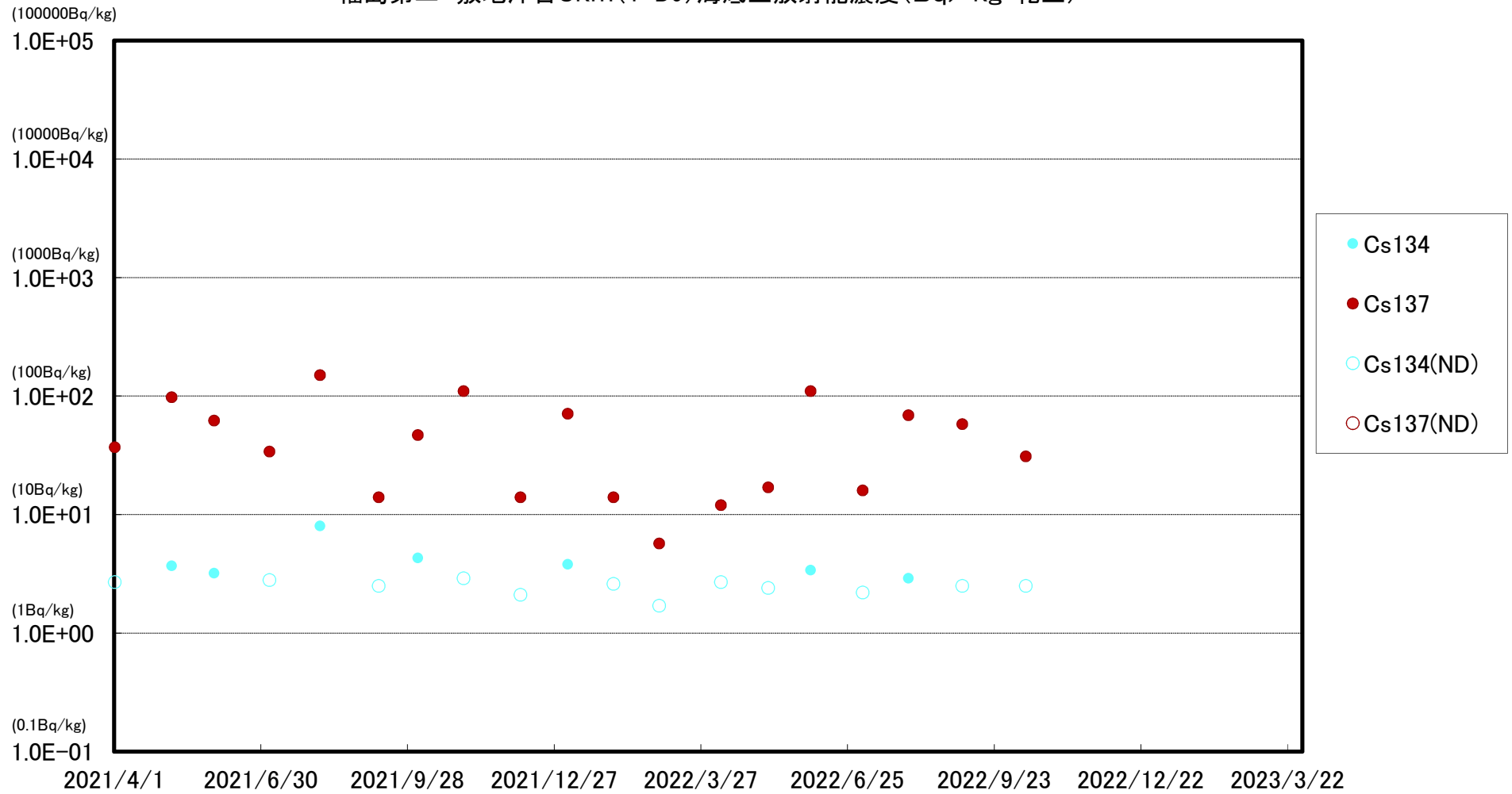

※ (ND)は測定値が検出限界値(検出下限値)未満であったことを示します。検出限界値は測定環境や測定器ごとの特性によって変動します。

福島第一 敷地沖合15km(T-5)海底土放射能濃度(Bq/kg・乾土)

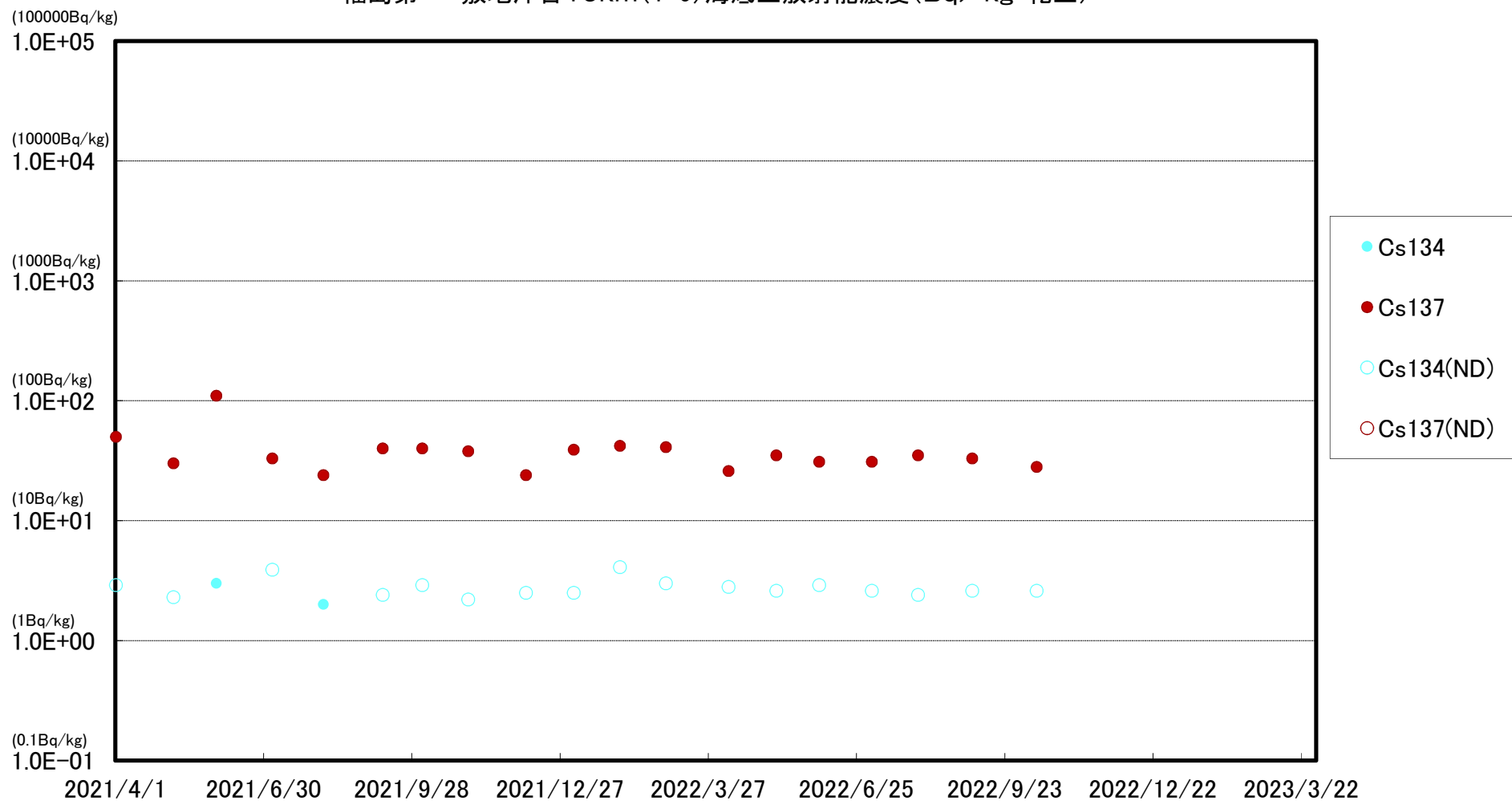

※ (ND)は測定値が検出限界値(検出下限値)未満であったことを示します。検出限界値は測定環境や測定器ごとの特性によって変動します。

岩沢海岸沖合15km(T-7)海底土放射能濃度(Bq/kg・乾土)

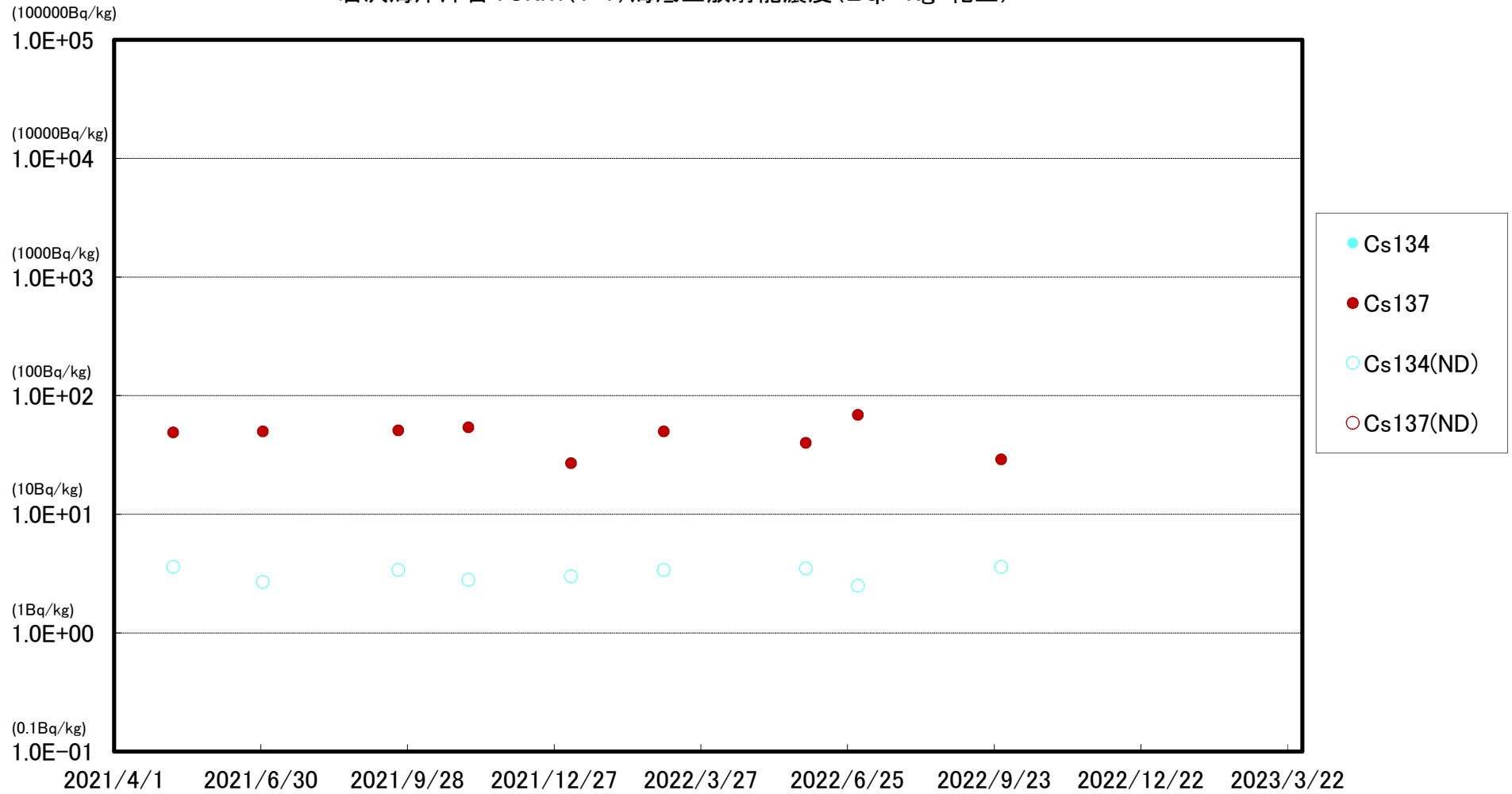

※ (ND)は測定値が検出限界値(検出下限値)未満であったことを示します。検出限界値は測定環境や測定器ごとの特性によって変動します。

小名浜港沖合3km(T-18)海底土放射能濃度(Bq/kg・乾土)

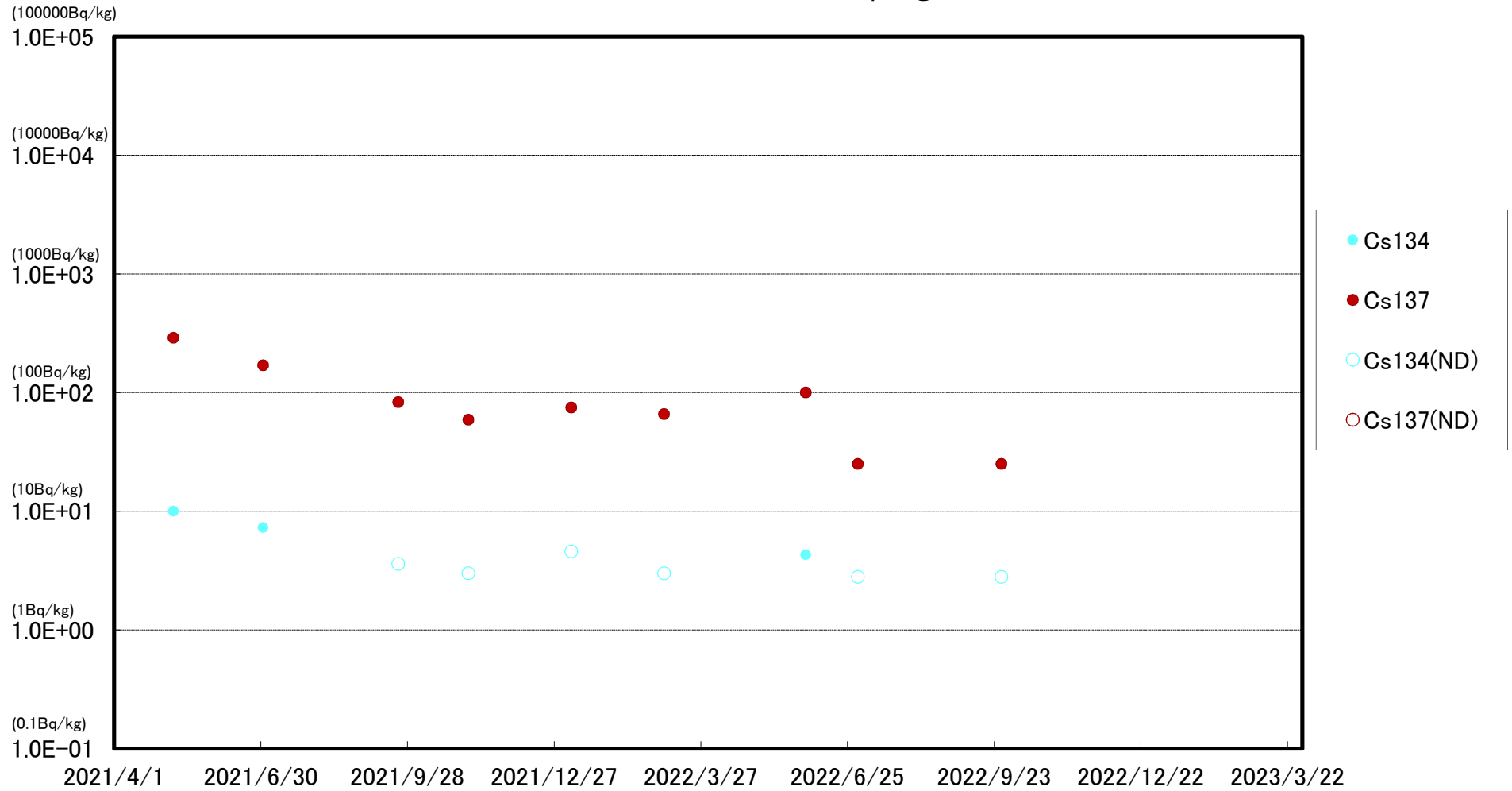

※ (ND)は測定値が検出限界値(検出下限値)未満であったことを示します。検出限界値は測定環境や測定器ごとの特性によって変動します。

いわき市北部沖合3km(T-12)海底土放射能濃度(Bq/kg・乾土)

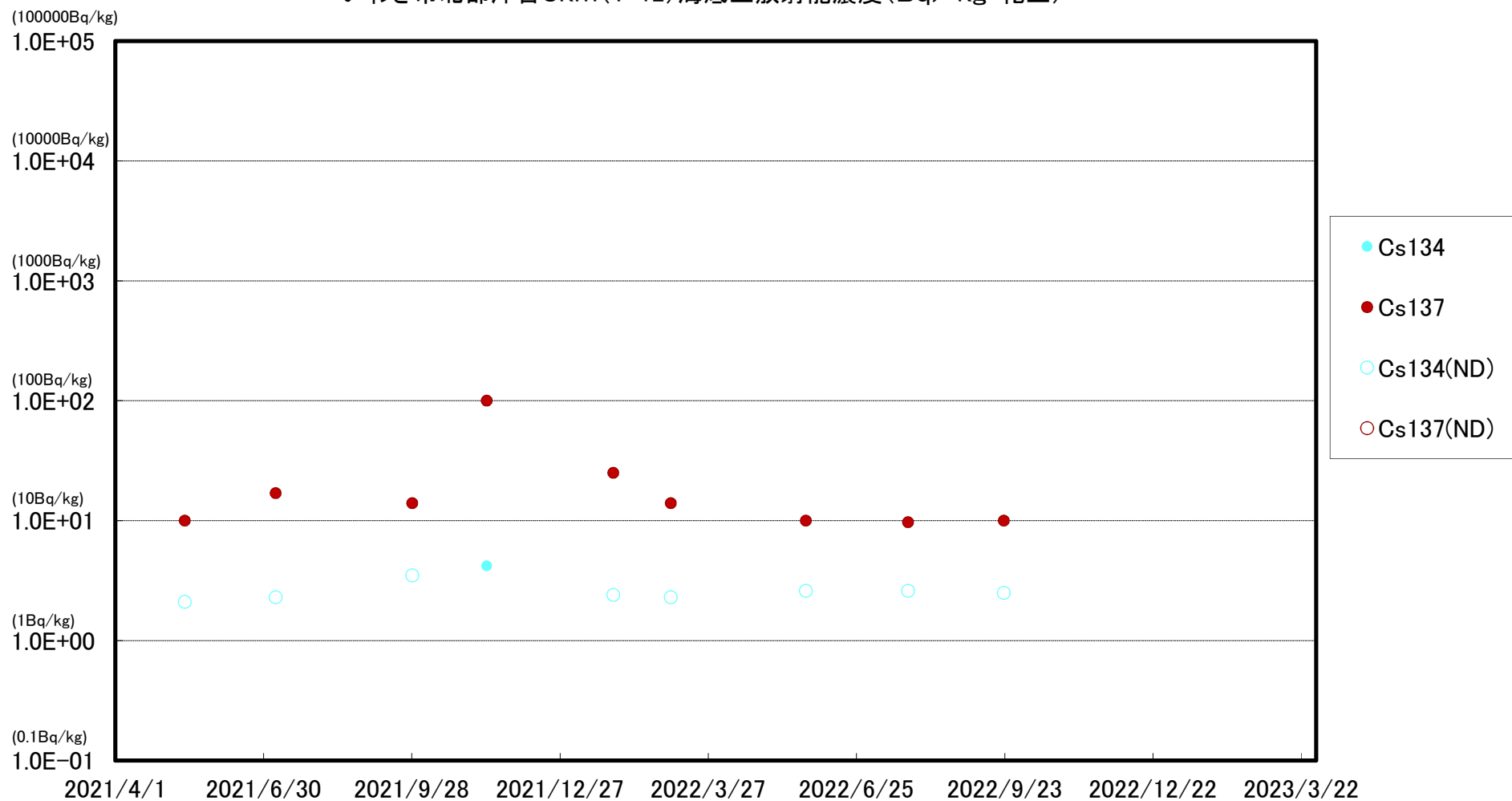

※ (ND)は測定値が検出限界値(検出下限値)未満であったことを示します。検出限界値は測定環境や測定器ごとの特性によって変動します。

夏井川沖合1km(T-17-1)海底土放射能濃度(Bq/kg・乾土)

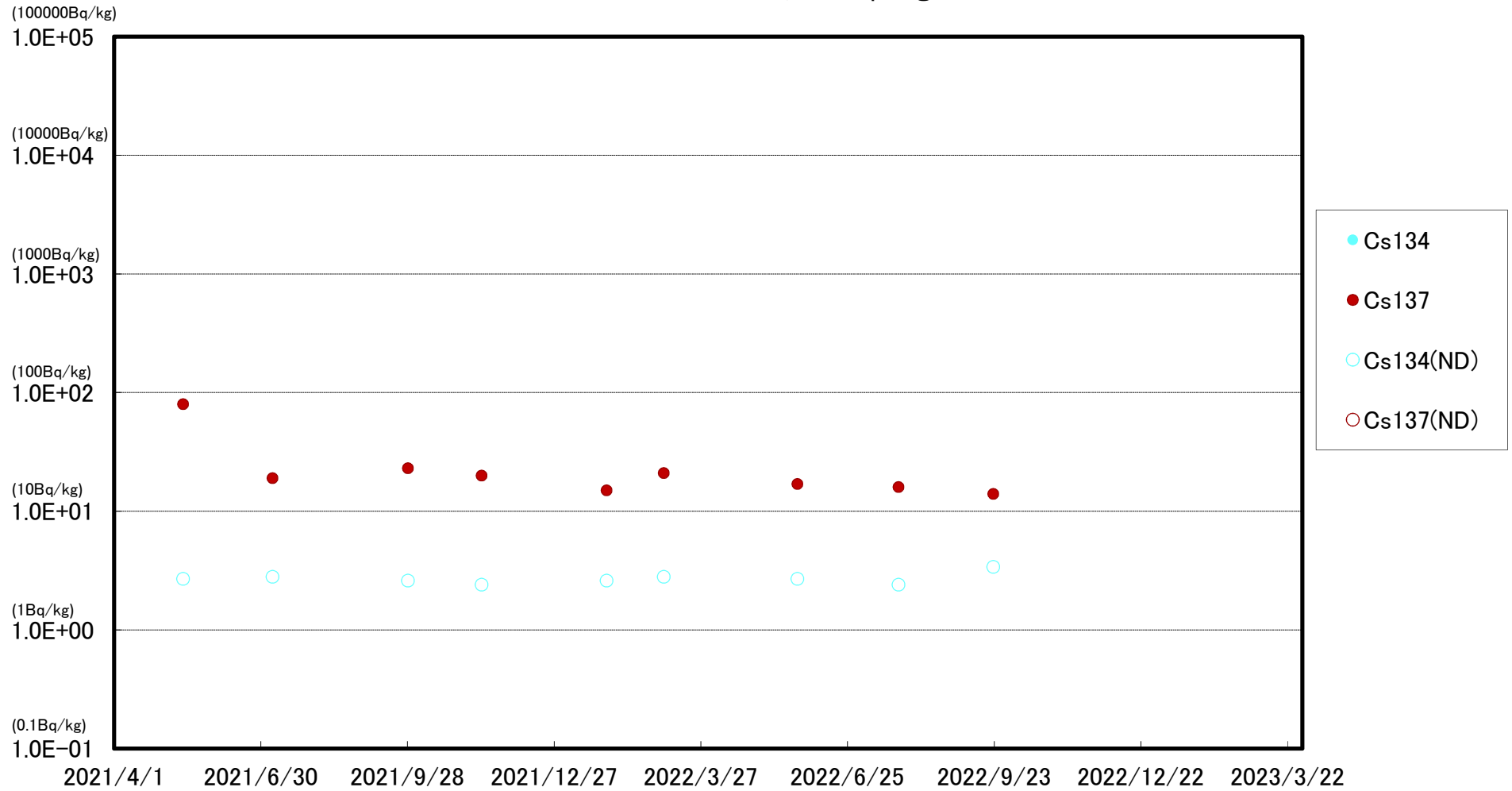

※ (ND)は測定値が検出限界値(検出下限値)未満であったことを示します。検出限界値は測定環境や測定器ごとの特性によって変動します。

豊間沖合3km(T-20)海底土放射能濃度(Bq/kg・乾土)

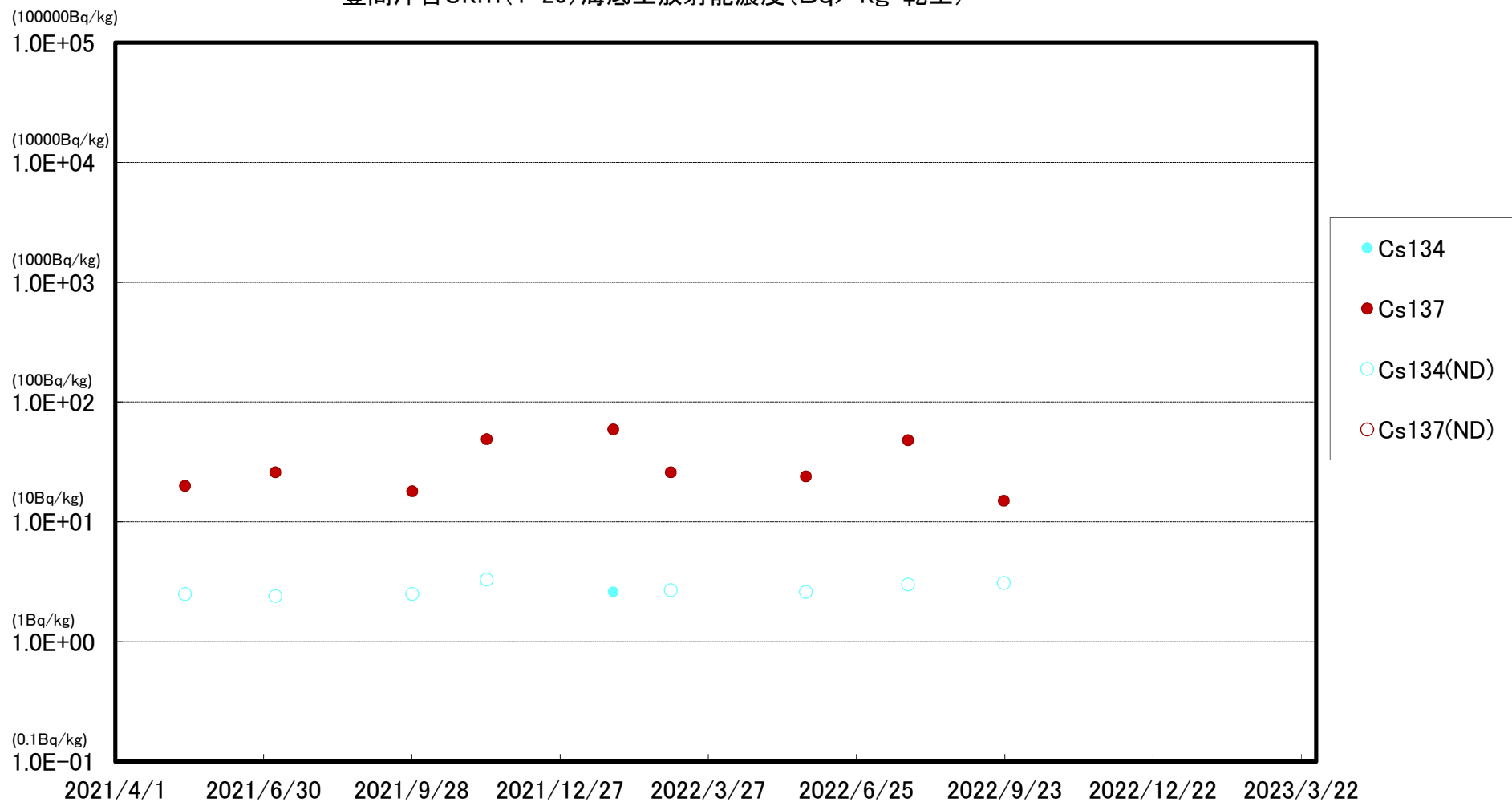

※ (ND)は測定値が検出限界値(検出下限値)未満であったことを示します。検出限界値は測定環境や測定器ごとの特性によって変動します。

沼の内沖合5km(T-M10)海底土放射能濃度(Bq/kg・乾土)

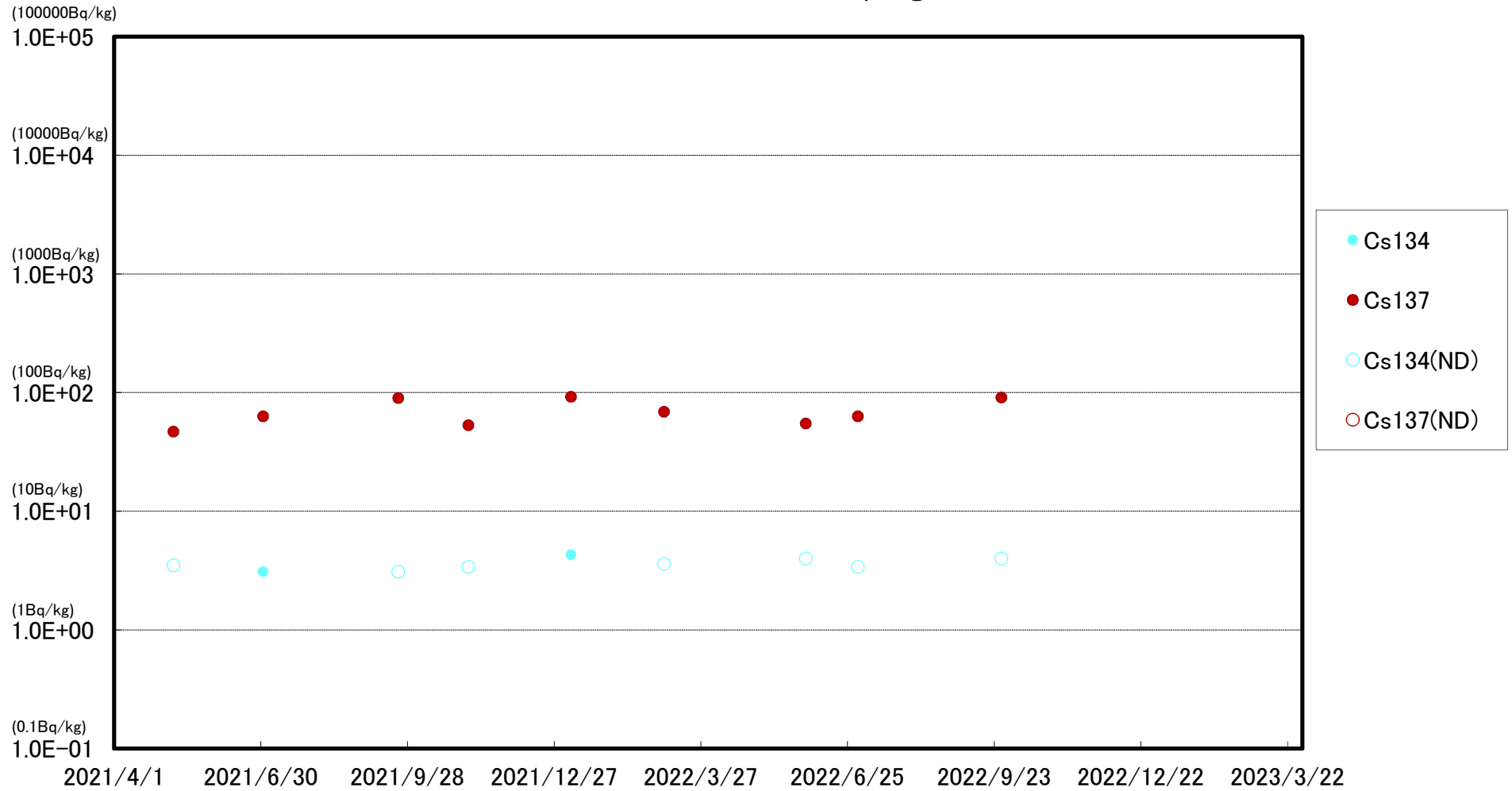

※ (ND)は測定値が検出限界値(検出下限値)未満であったことを示します。検出限界値は測定環境や測定器ごとの特性によって変動します。

新田川沖合1km(T-13-1)海底土放射能濃度(Bq/kg・乾土)

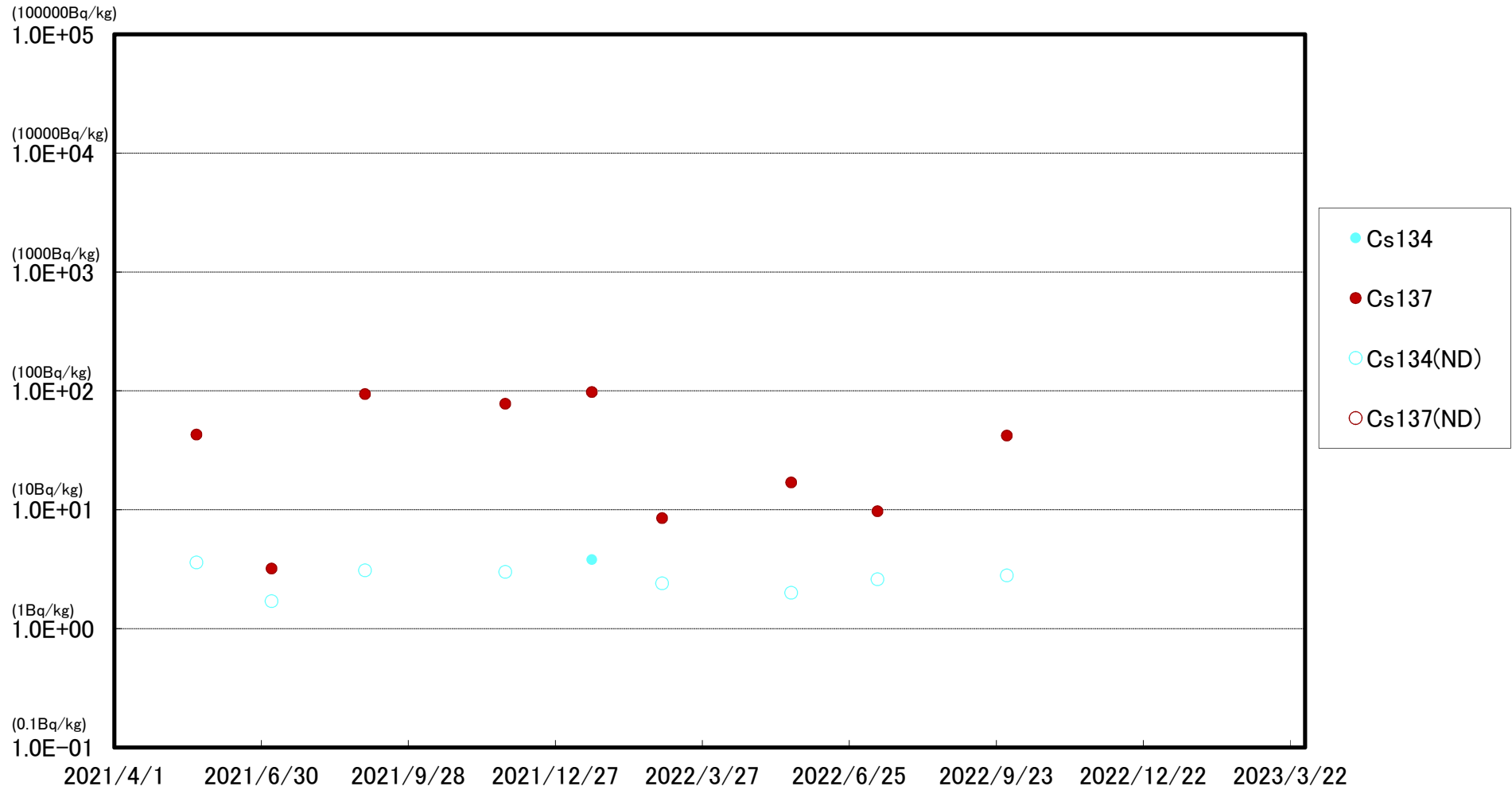

※ (ND)は測定値が検出限界値(検出下限値)未満であったことを示します。検出限界値は測定環境や測定器ごとの特性によって変動します。

相馬沖合3km(T-22)海底土放射能濃度(Bq/kg・乾土)

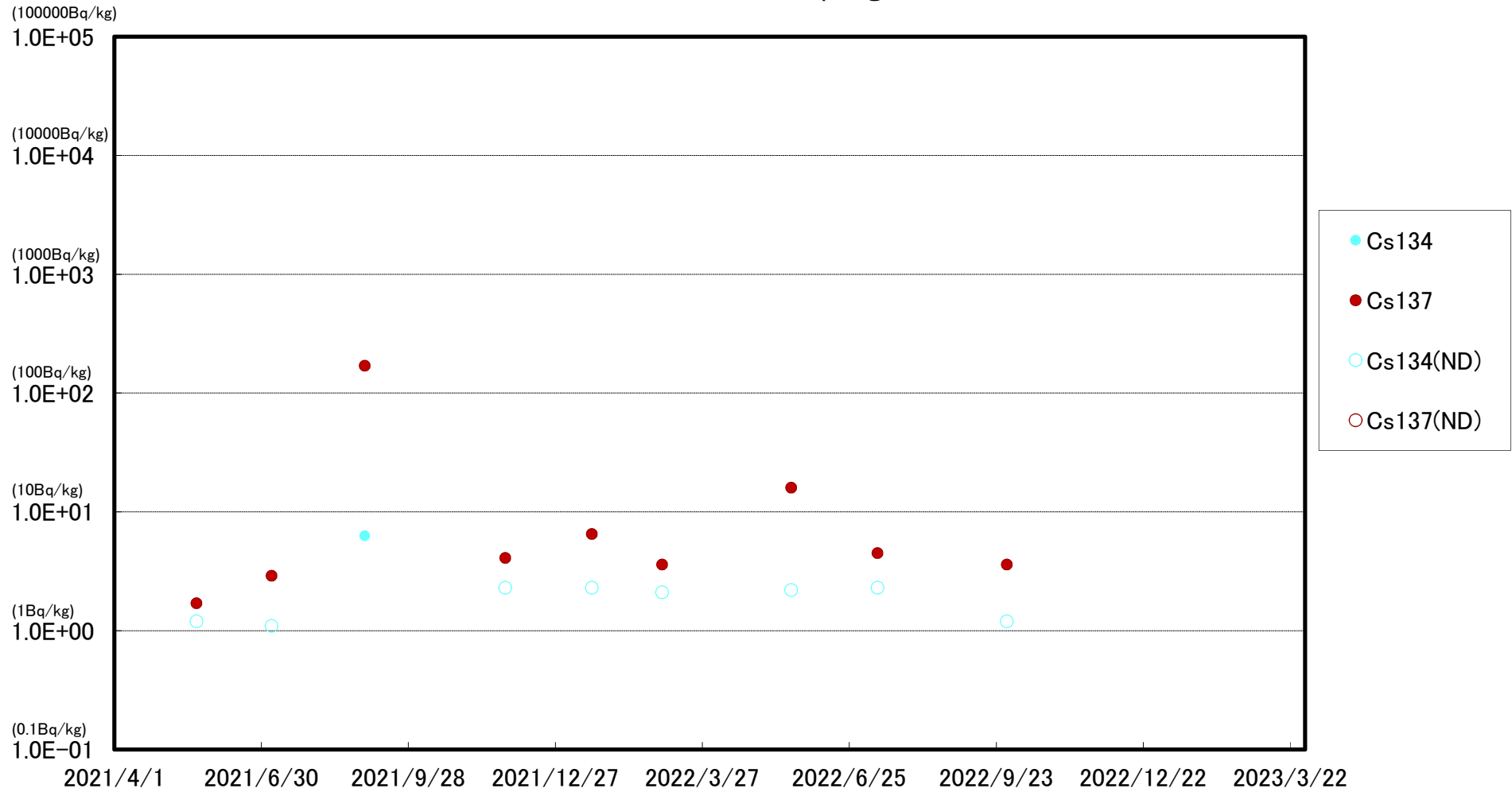

※ (ND)は測定値が検出限界値(検出下限値)未満であったことを示します。検出限界値は測定環境や測定器ごとの特性によって変動します。

鹿島沖合5km(T-MA)海底土放射能濃度(Bq/kg・乾土)

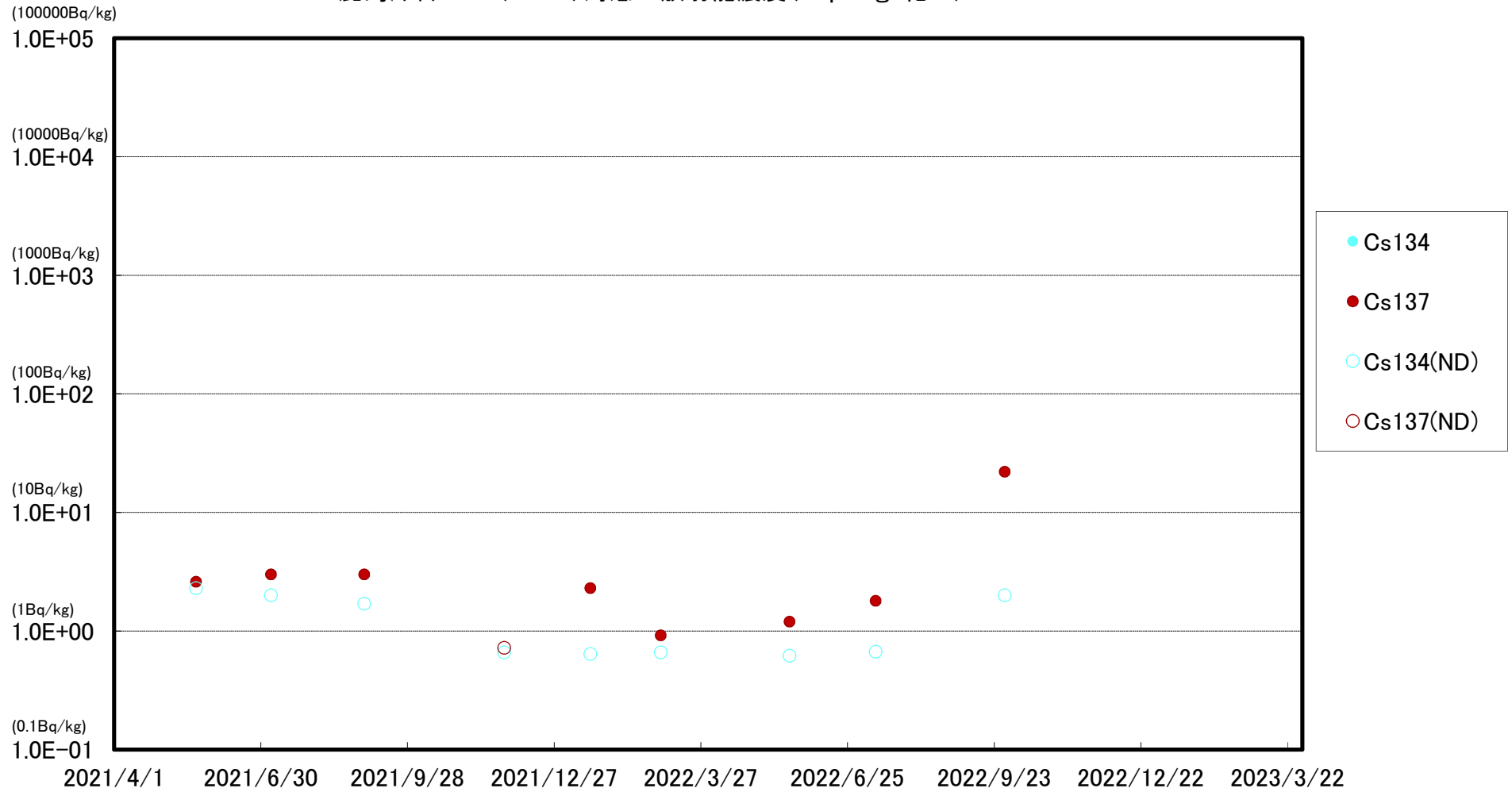

※ (ND)は測定値が検出限界値(検出下限値)未満であったことを示します。検出限界値は測定環境や測定器ごとの特性によって変動します。

小高区村上沖合1km(T-①)海底土放射能濃度(Bq/kg・乾土)

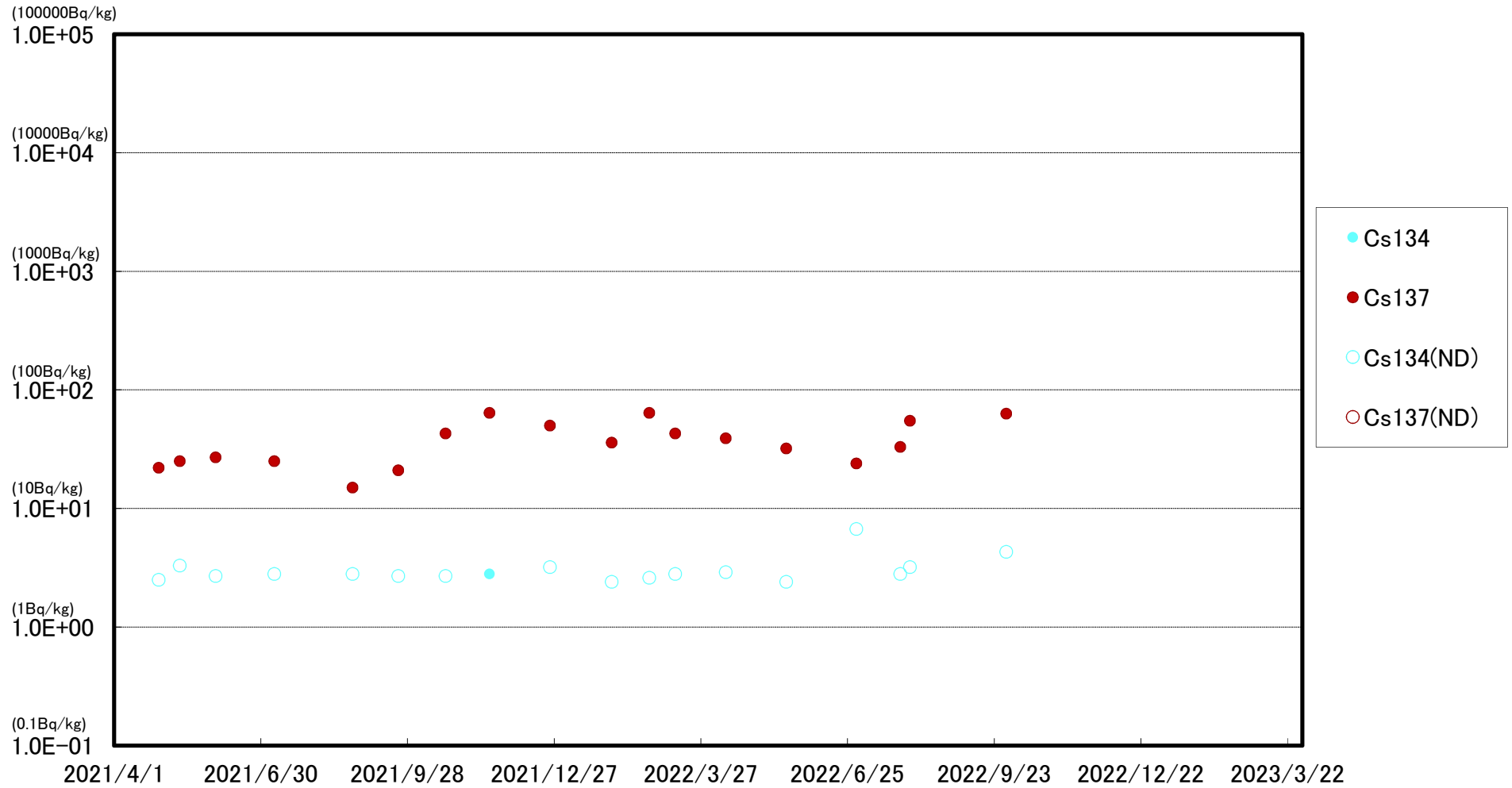

※ (ND)は測定値が検出限界値(検出下限値)未満であったことを示します。検出限界値は測定環境や測定器ごとの特性によって変動します。

小高区村上沖合2km(T-②)海底土放射能濃度(Bq/kg・乾土)

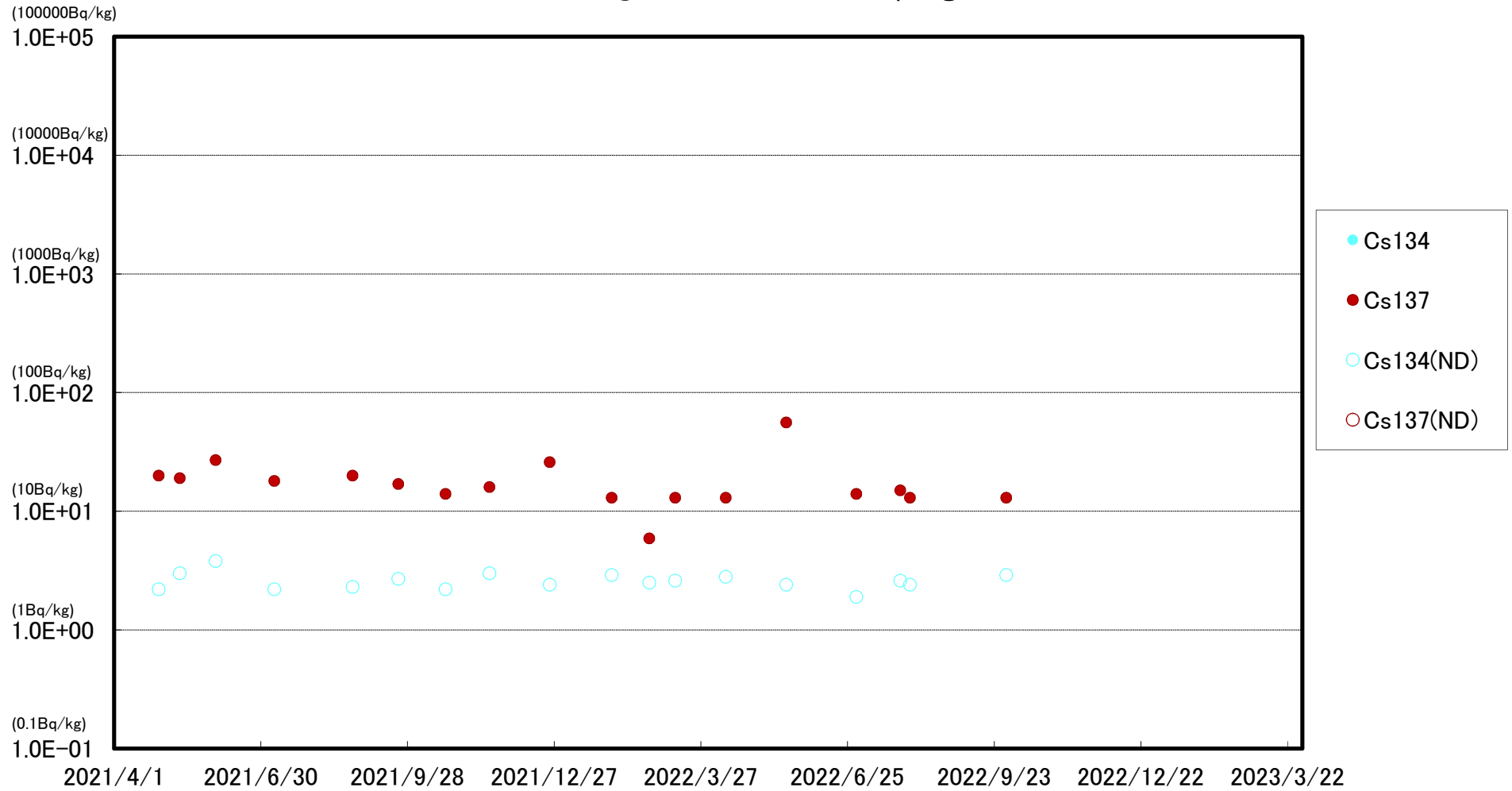

※ (ND)は測定値が検出限界値(検出下限値)未満であったことを示します。検出限界値は測定環境や測定器ごとの特性によって変動します。

浪江町請戸沖合1km(T-③)海底土放射能濃度(Bq/kg・乾土)

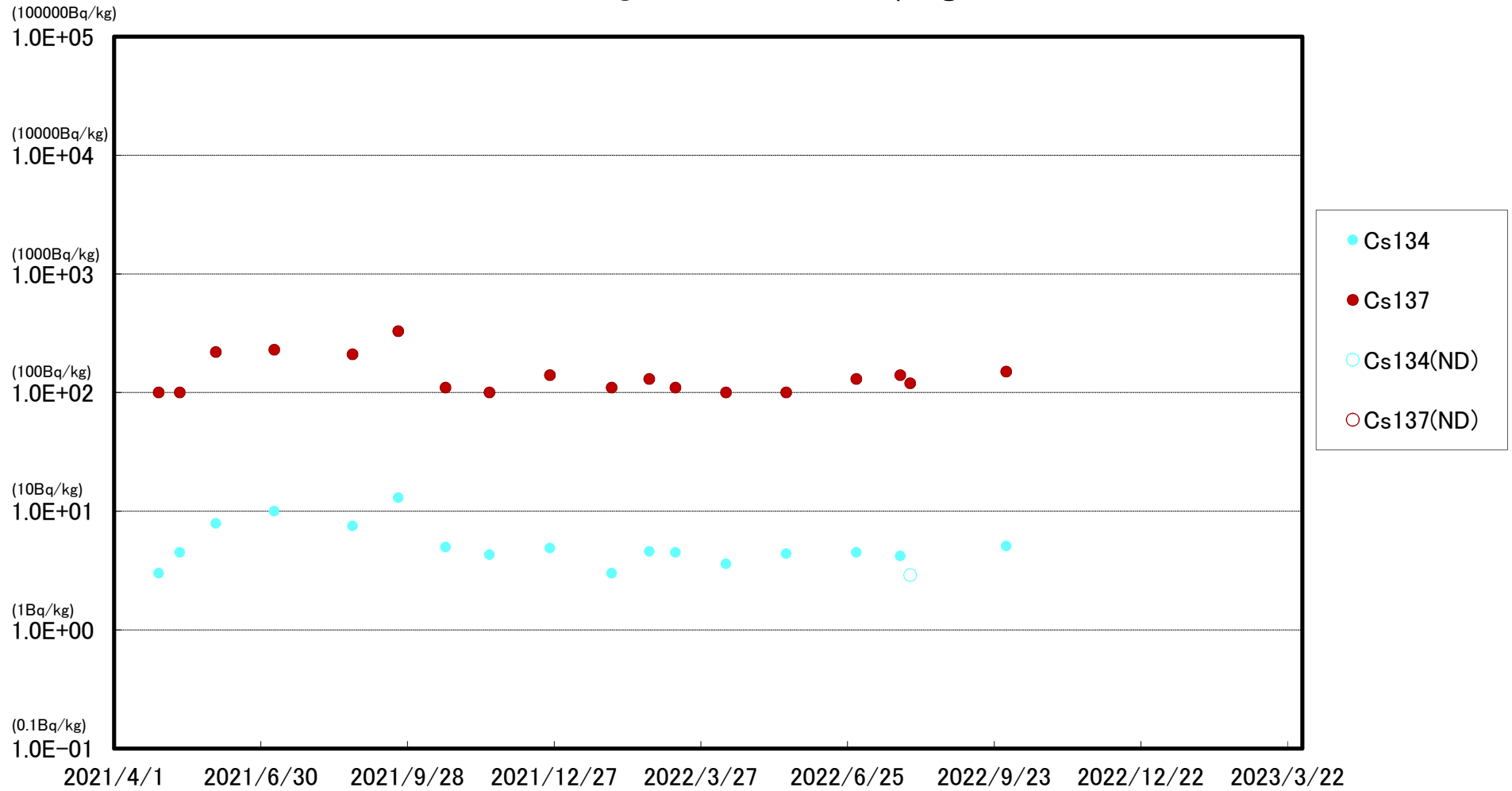

※ (ND)は測定値が検出限界値(検出下限値)未満であったことを示します。検出限界値は測定環境や測定器ごとの特性によって変動します。

浪江町請戸沖合2km(T-④)海底土放射能濃度(Bq/kg・乾土)

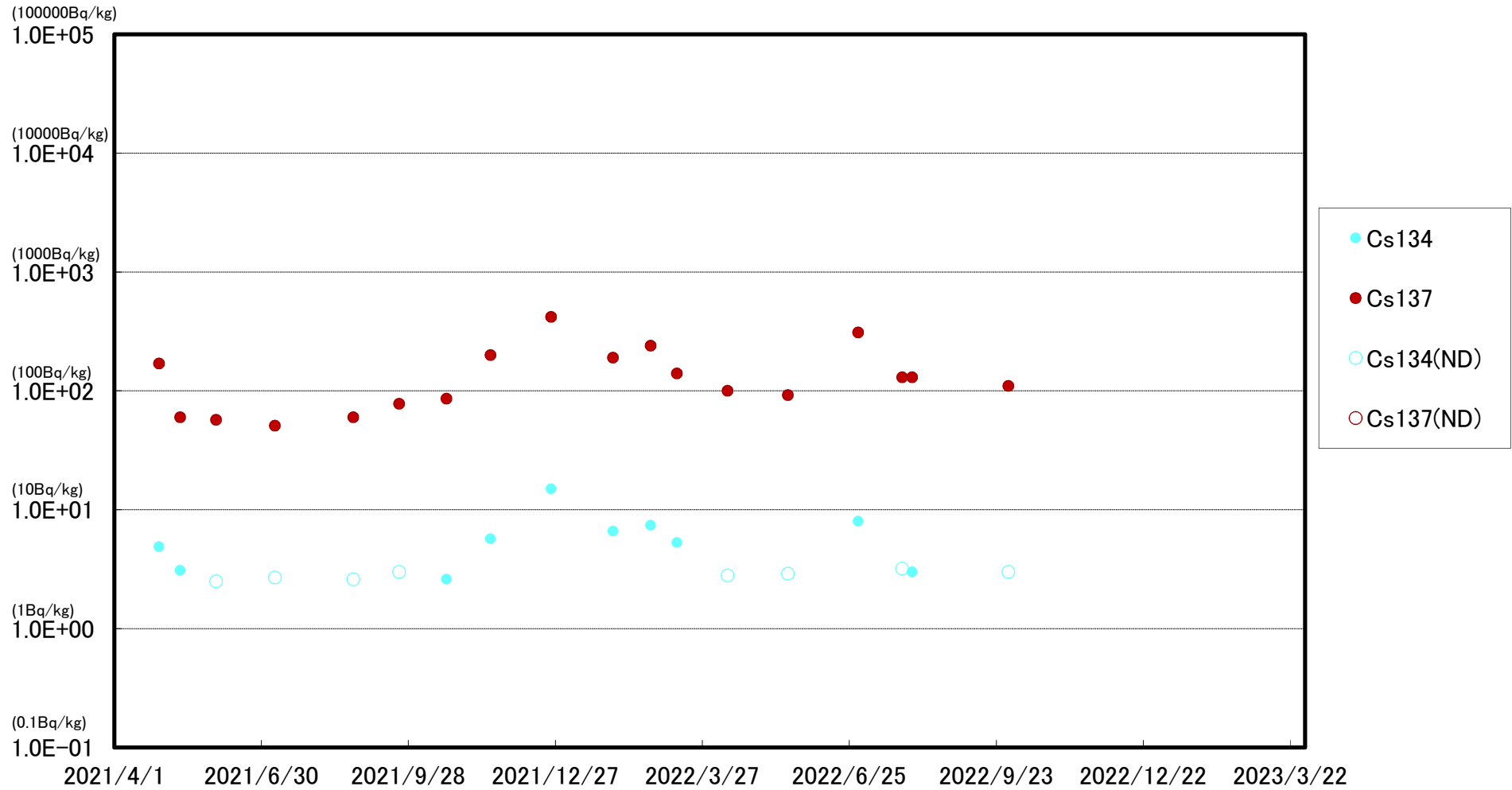

※ (ND)は測定値が検出限界値(検出下限値)未満であったことを示します。検出限界値は測定環境や測定器ごとの特性によって変動します。

浪江町請戸沖合3km(T-⑤)海底土放射能濃度(Bq/kg・乾土)

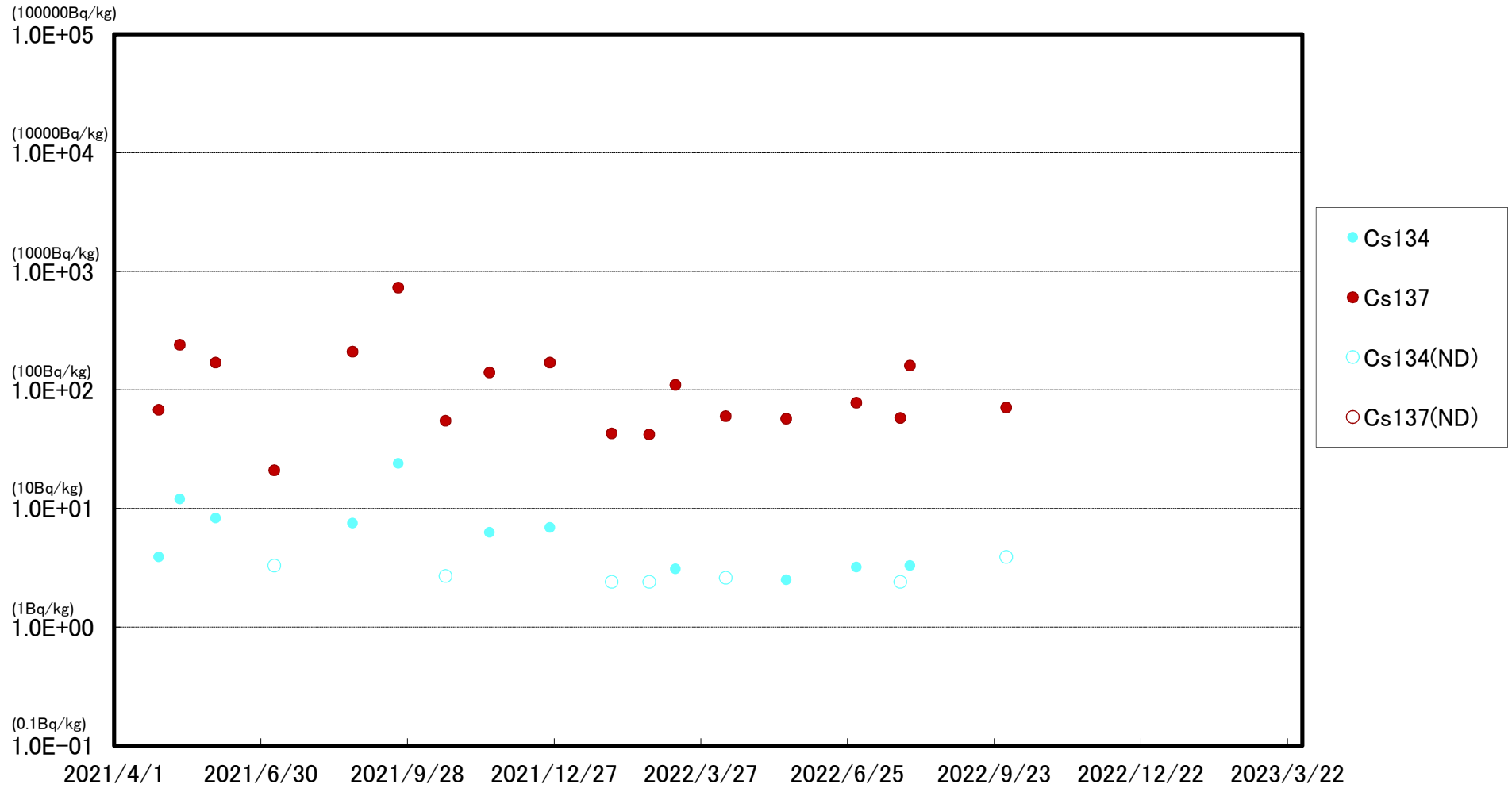

※ (ND)は測定値が検出限界値(検出下限値)未満であったことを示します。検出限界値は測定環境や測定器ごとの特性によって変動します。

大熊町熊川沖合1km(T-⑥)海底土放射能濃度(Bq/kg・乾土)

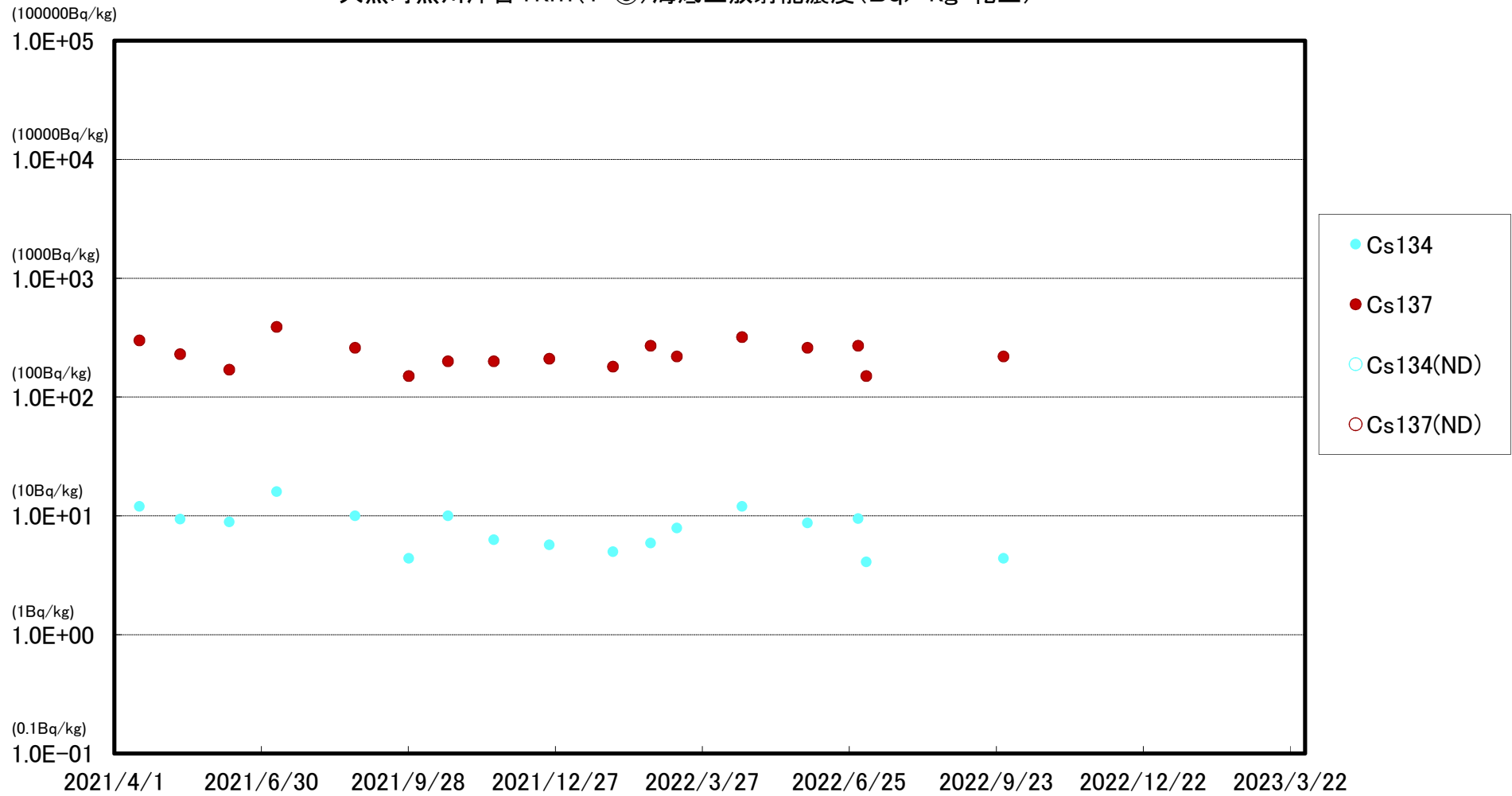

※ (ND)は測定値が検出限界値(検出下限値)未満であったことを示します。検出限界値は測定環境や測定器ごとの特性によって変動します。

大熊町熊川沖合2km(T-⑦)海底土放射能濃度(Bq/kg・乾土)

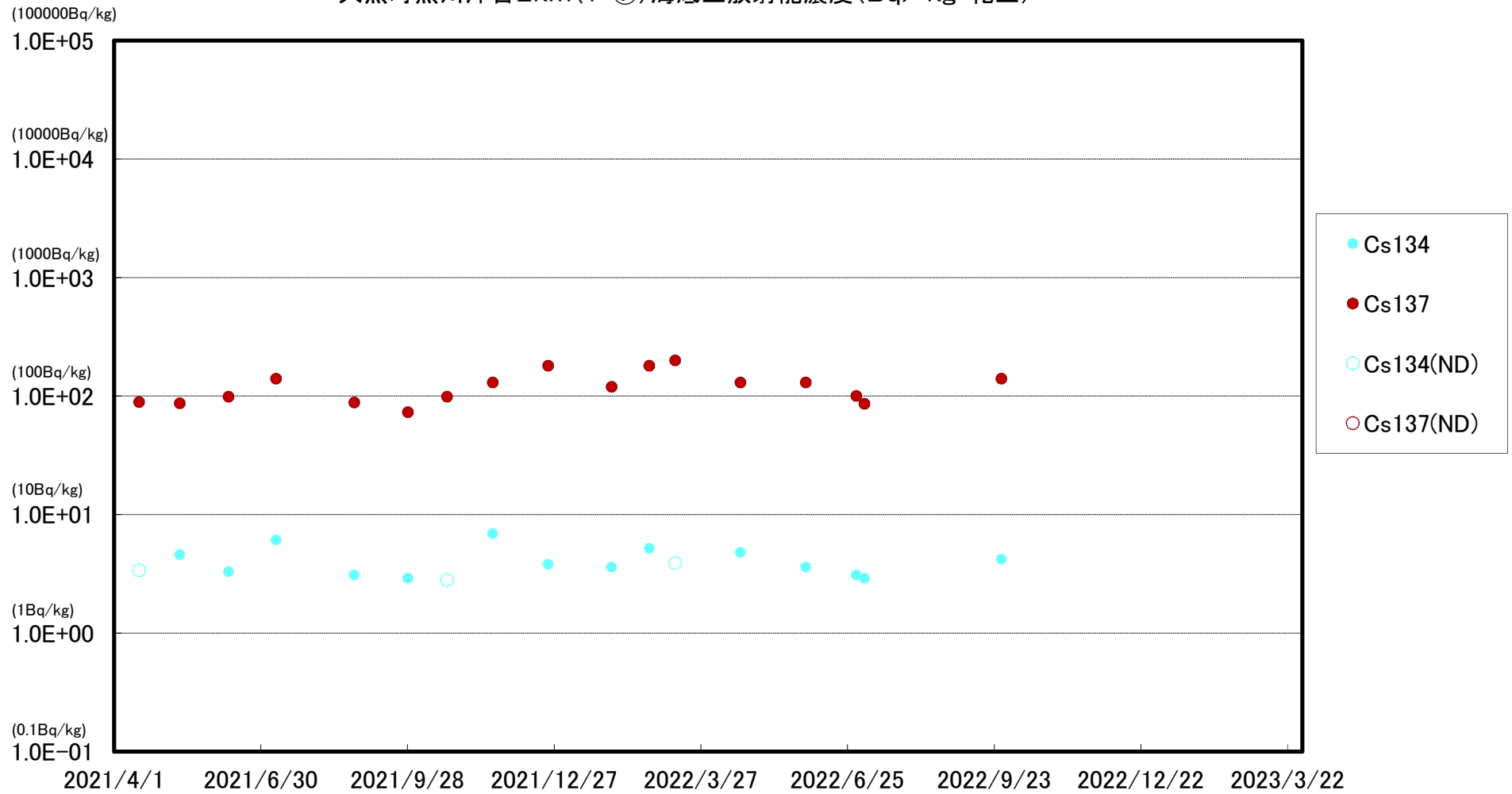

※ (ND)は測定値が検出限界値(検出下限値)未満であったことを示します。検出限界値は測定環境や測定器ごとの特性によって変動します。

大熊町熊川沖合3km(T-⑧)海底土放射能濃度(Bq/kg・乾土)

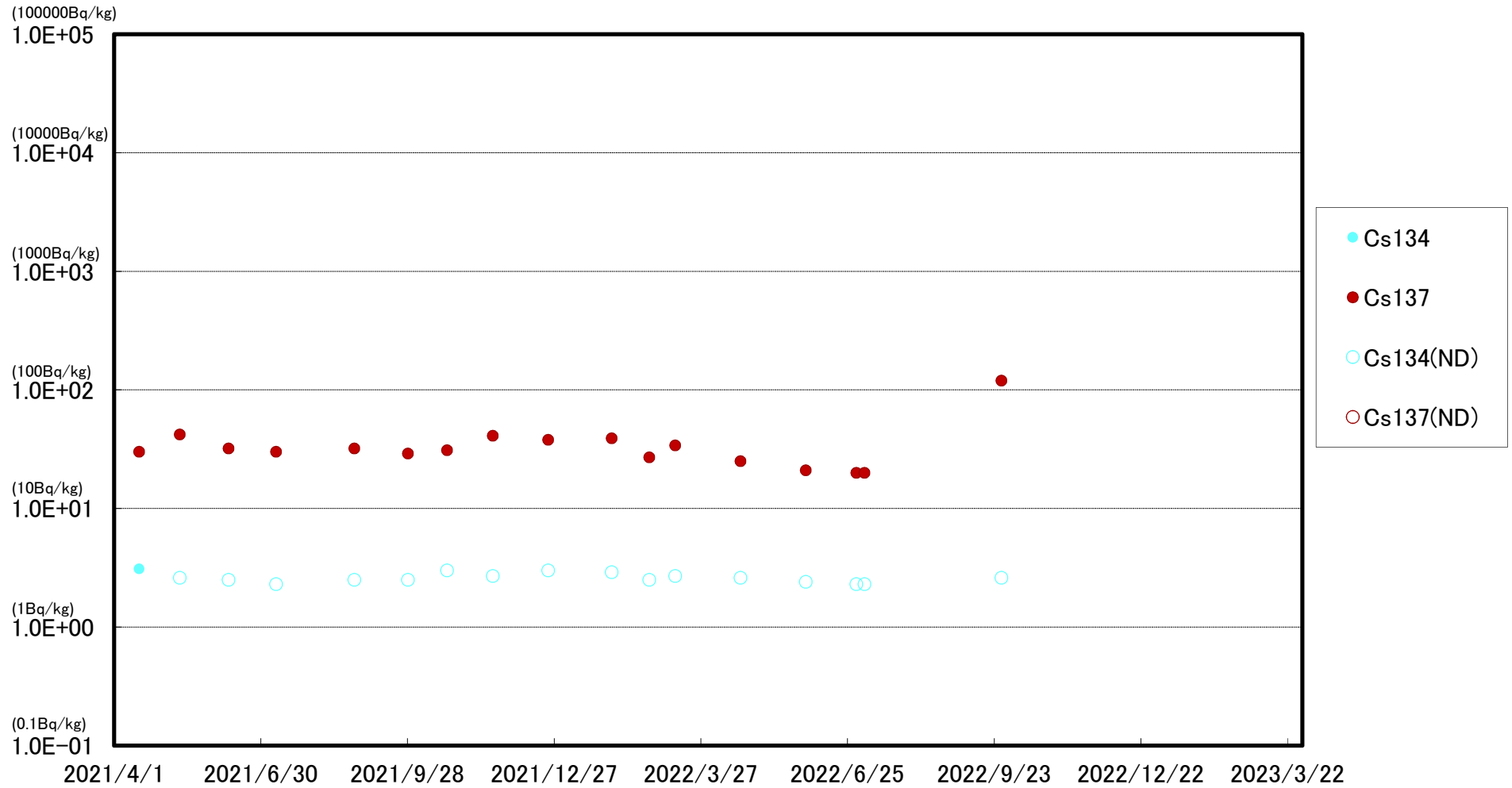

※ (ND)は測定値が検出限界値(検出下限値)未満であったことを示します。検出限界値は測定環境や測定器ごとの特性によって変動します。

大熊町熊川沖合5km(T-⑨)海底土放射能濃度(Bq/kg・乾土)

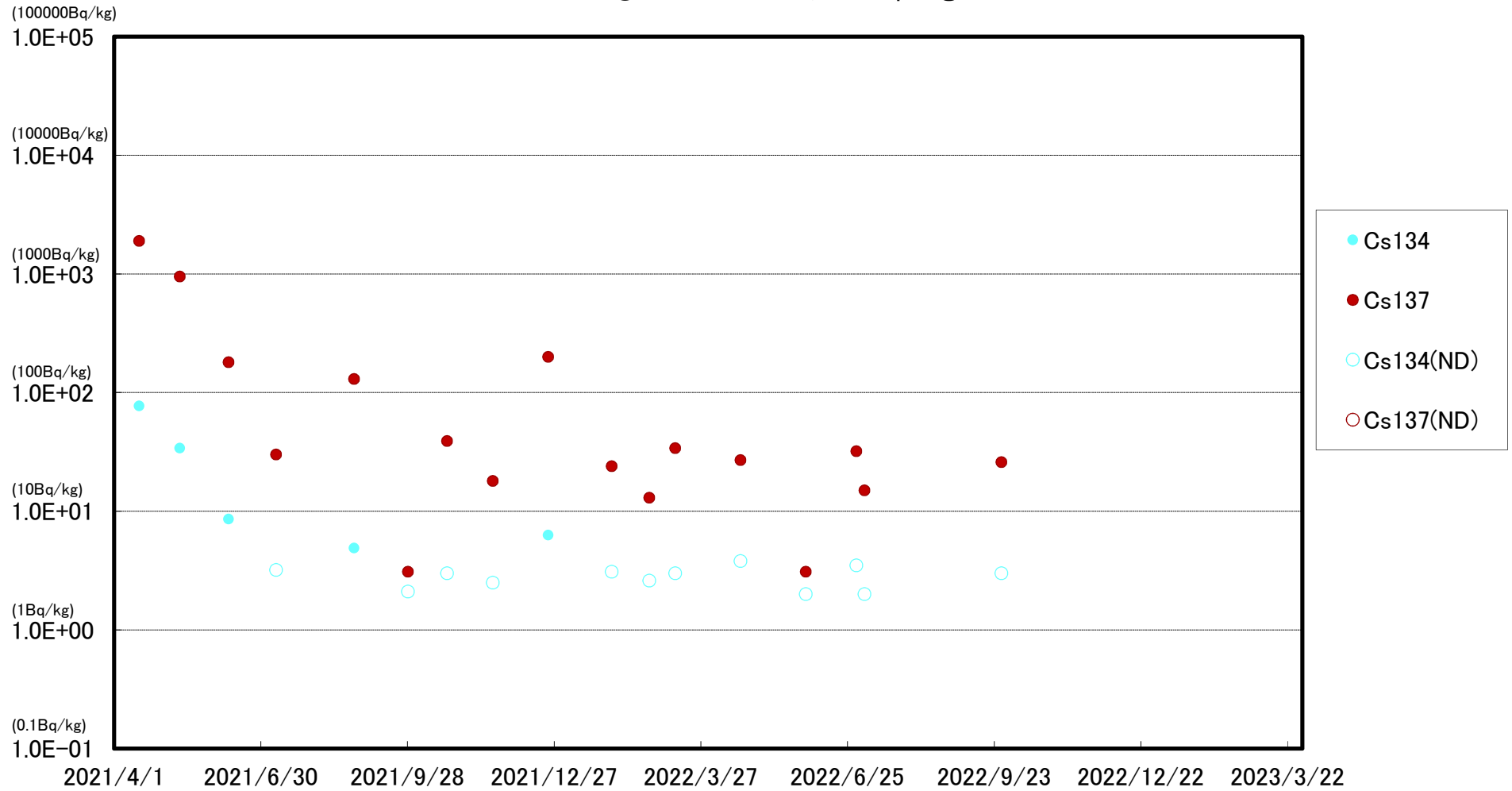

※ (ND)は測定値が検出限界値(検出下限値)未満であったことを示します。検出限界値は測定環境や測定器ごとの特性によって変動します。

大熊町熊川沖合10km(T-⑩)海底土放射能濃度(Bq/kg・乾土)

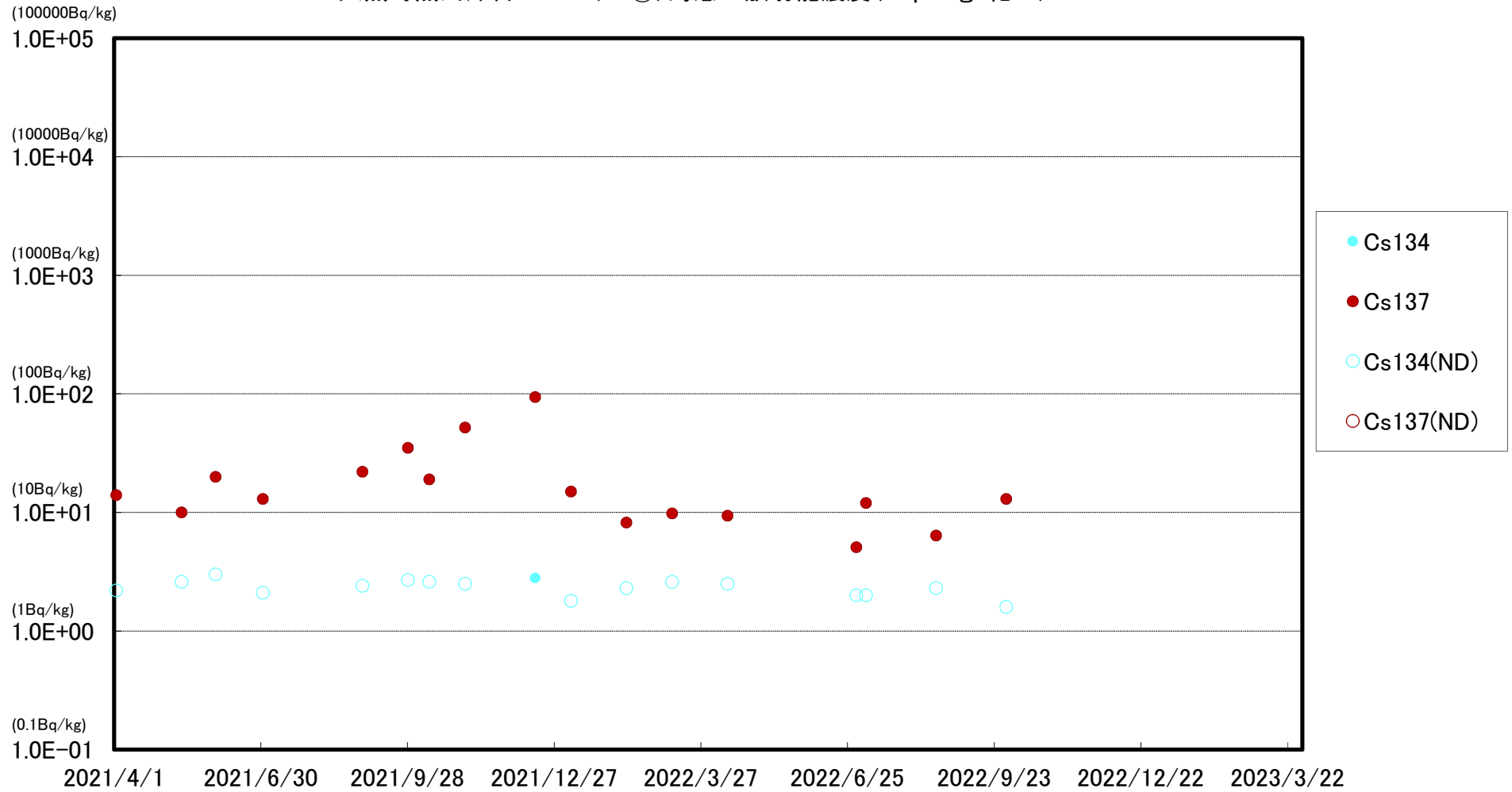

※ (ND)は測定値が検出限界値(検出下限値)未満であったことを示します。検出限界値は測定環境や測定器ごとの特性によって変動します。

大熊町熊川沖合15km(T-⑪)海底土放射能濃度(Bq/kg・乾土)

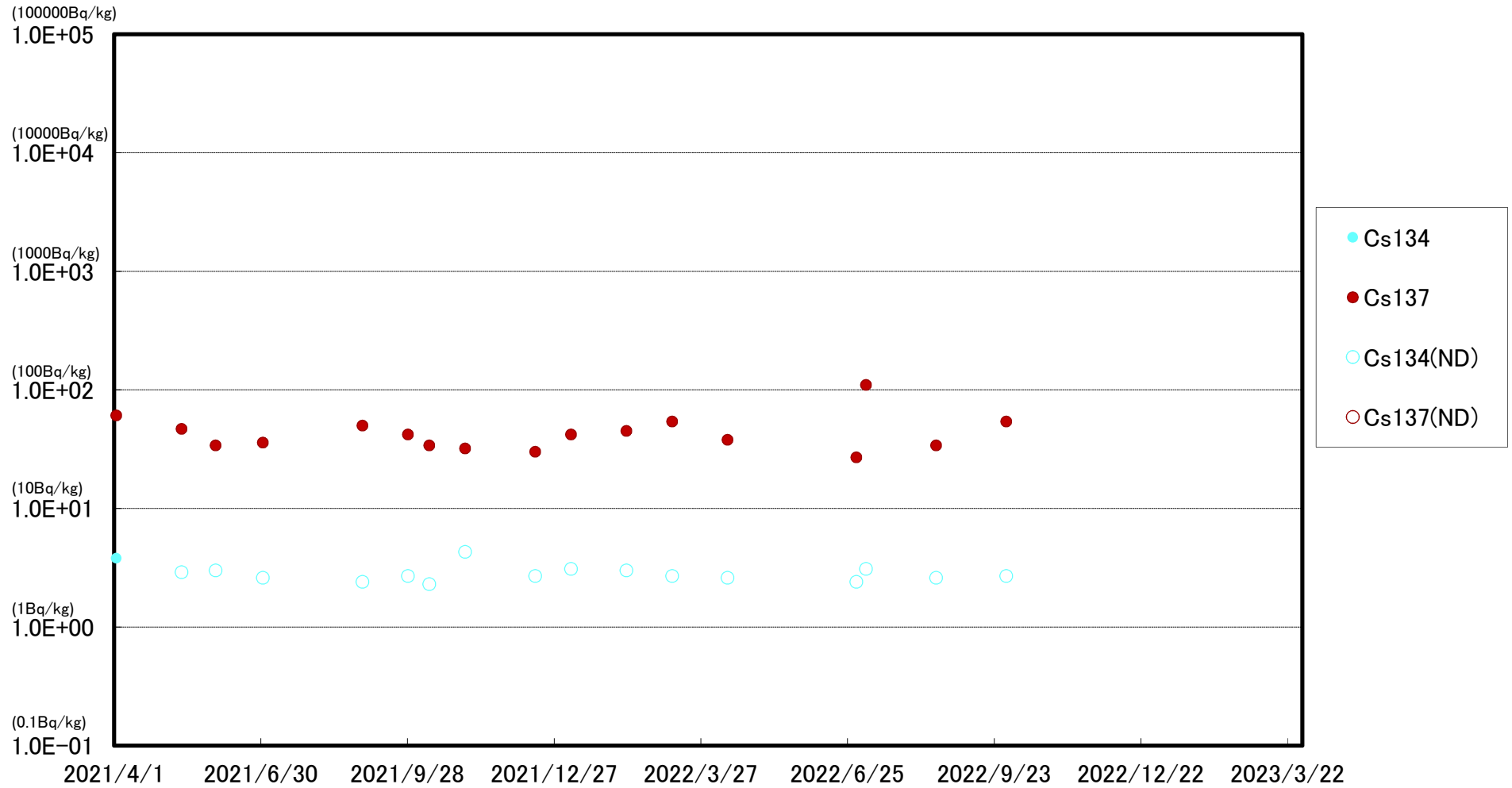

※ (ND)は測定値が検出限界値(検出下限値)未満であったことを示します。検出限界値は測定環境や測定器ごとの特性によって変動します。

大熊町熊川沖合20km(T-⑫)海底土放射能濃度(Bq/kg・乾土)

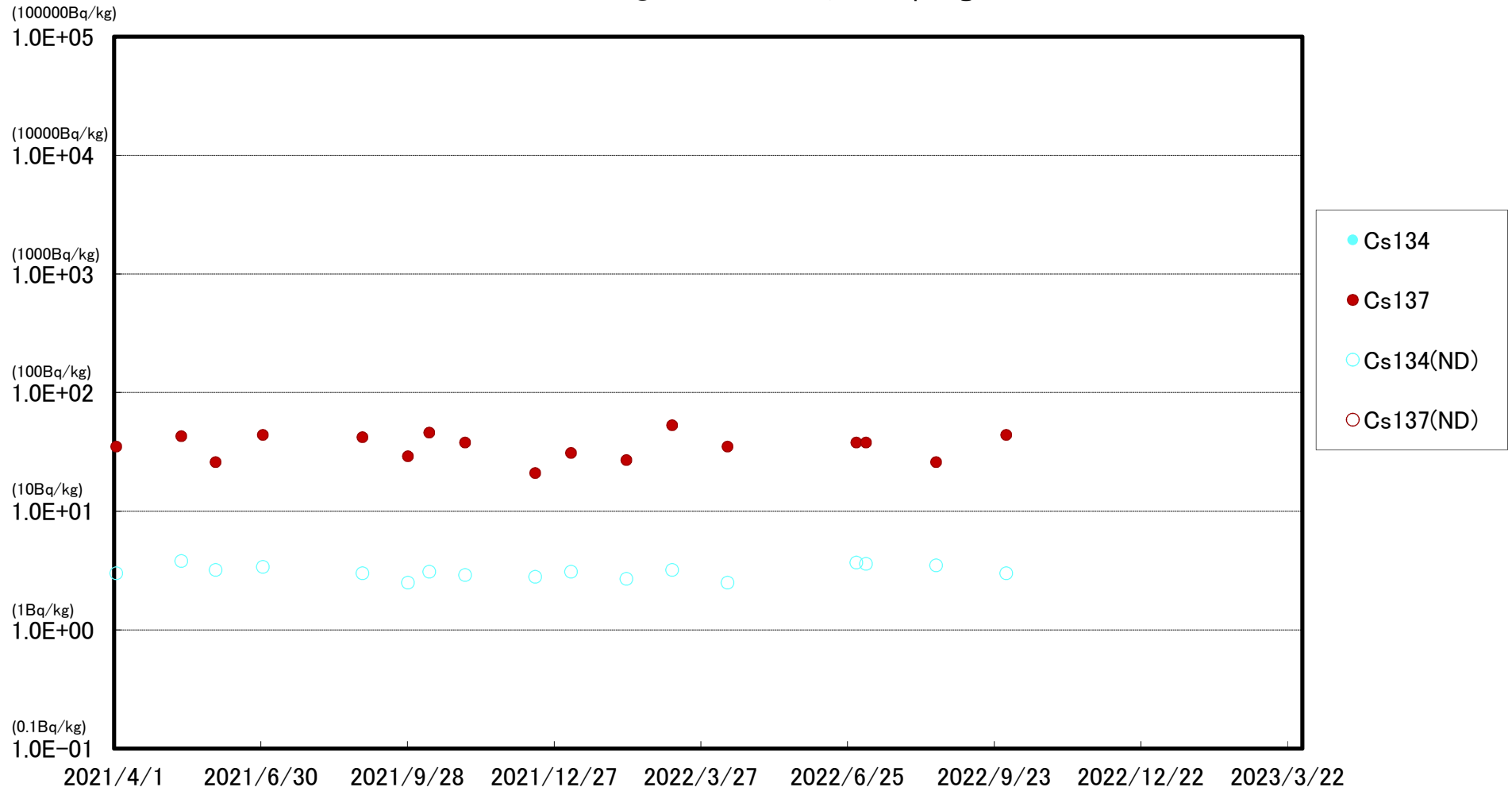

※ (ND)は測定値が検出限界値(検出下限値)未満であったことを示します。検出限界値は測定環境や測定器ごとの特性によって変動します。

檜葉町山田浜沖合1km(T-⑬)海底土放射能濃度(Bq/kg・乾土)

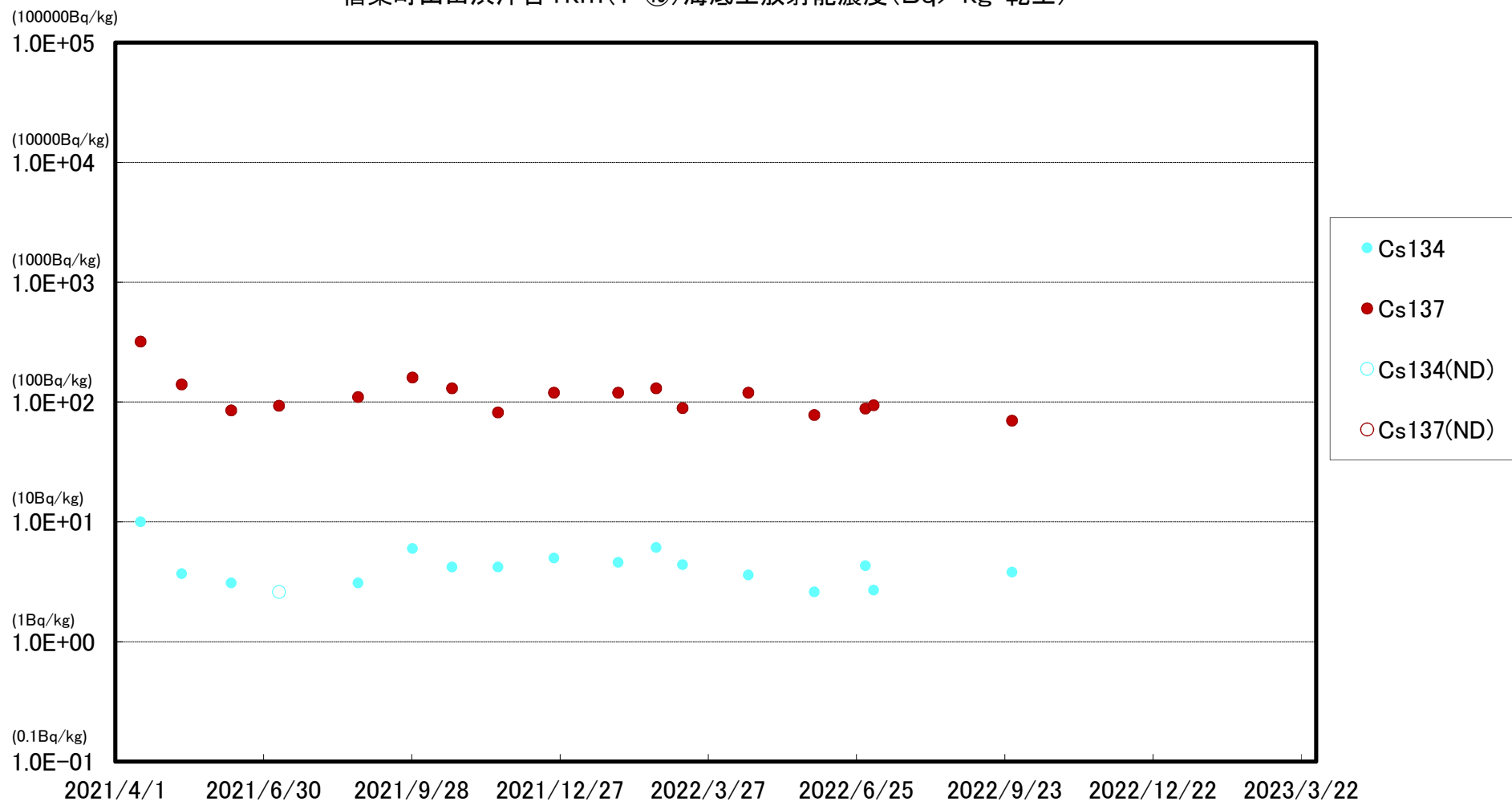

※ (ND)は測定値が検出限界値(検出下限値)未満であったことを示します。検出限界値は測定環境や測定器ごとの特性によって変動します。

太田川沖合1km付近(T-S1) 海底土放射能濃度 (Bq/kg・乾土)

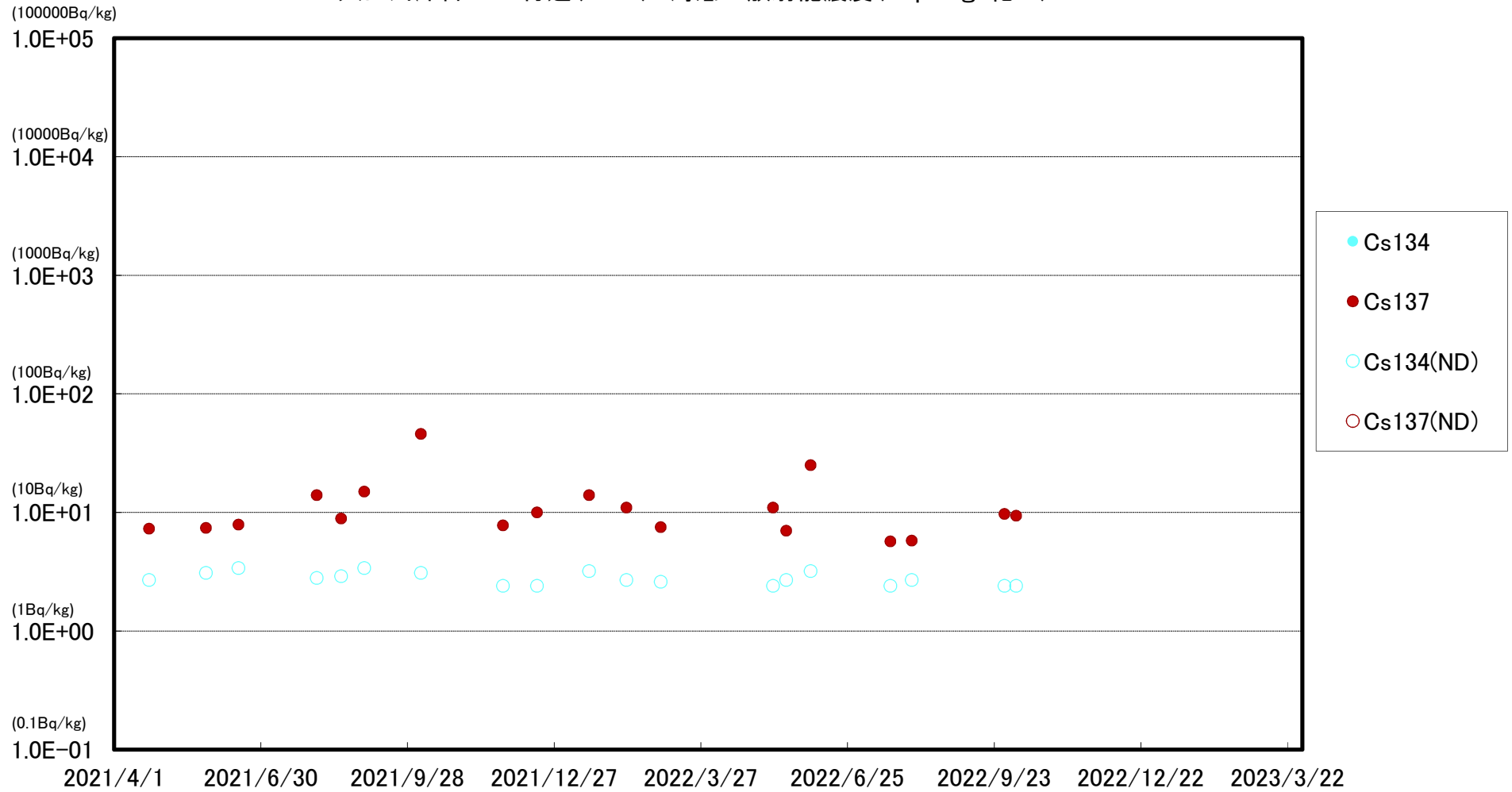

※ (ND)は測定値が検出限界値(検出下限値)未満であったことを示します。検出限界値は測定環境や測定器ごとの特性によって変動します。

請戸川沖合3km付近(T-S3) 海底土放射能濃度(Bq/kg・乾土)

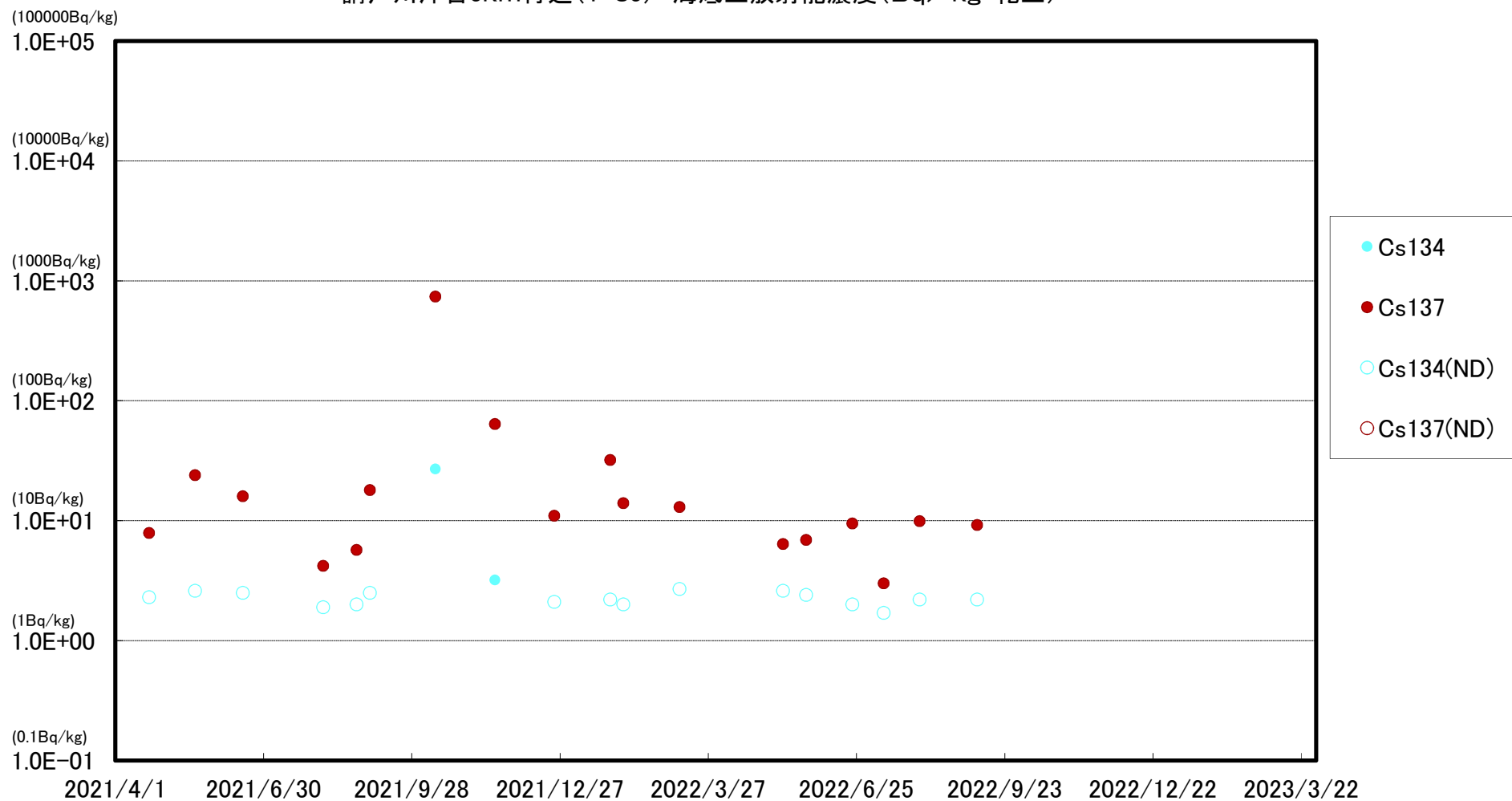

※ (ND)は測定値が検出限界値(検出下限値)未満であったことを示します。検出限界値は測定環境や測定器ごとの特性によって変動します。

福島第一 敷地沖合3km付近(T-S4) 海底土放射能濃度 (Bq/kg・乾土)

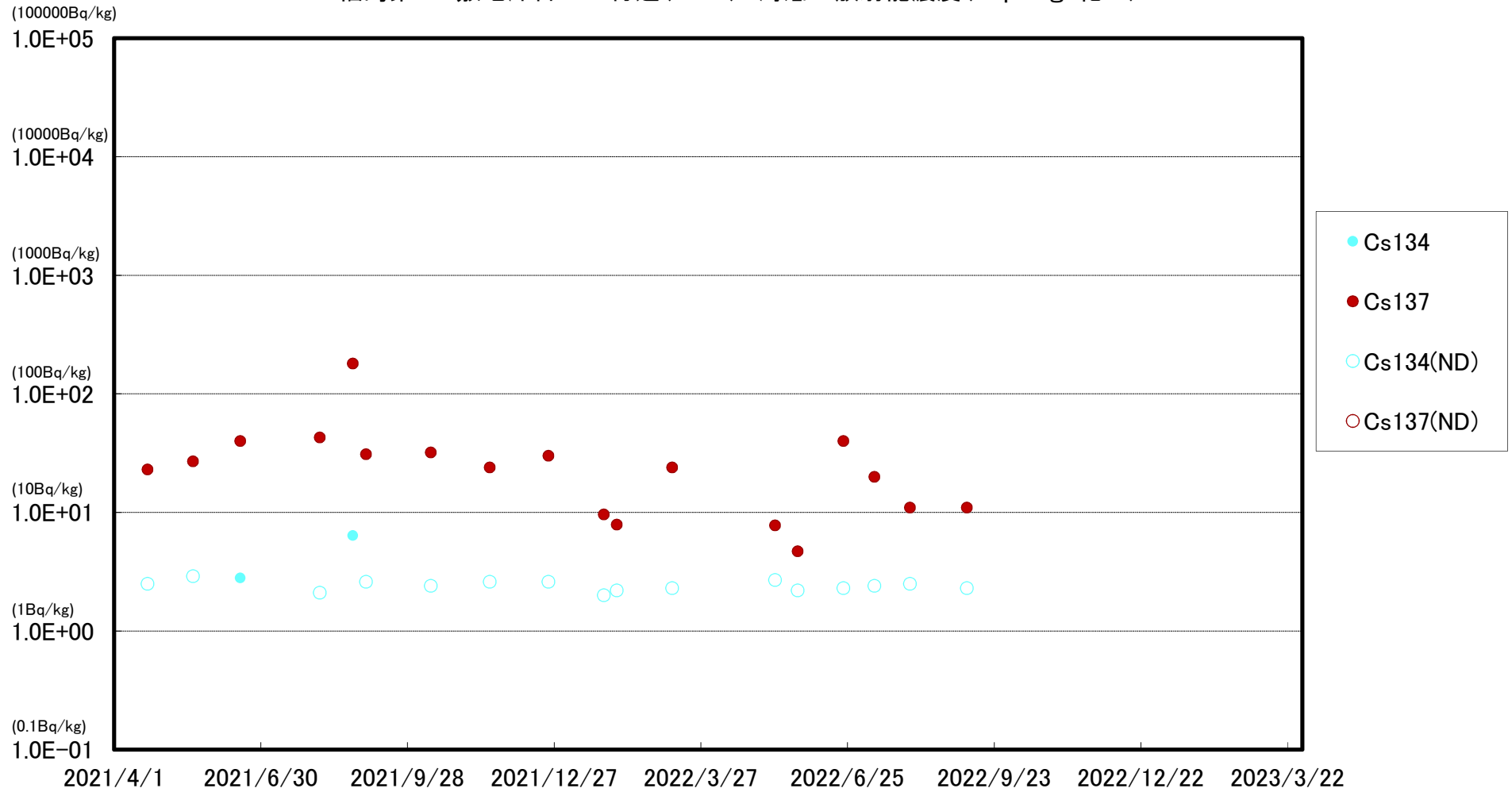

※ (ND)は測定値が検出限界値(検出下限値)未満であったことを示します。検出限界値は測定環境や測定器ごとの特性によって変動します。

木戸川沖合2km付近(T-S5) 海底土放射能濃度 (Bq/kg・乾土)

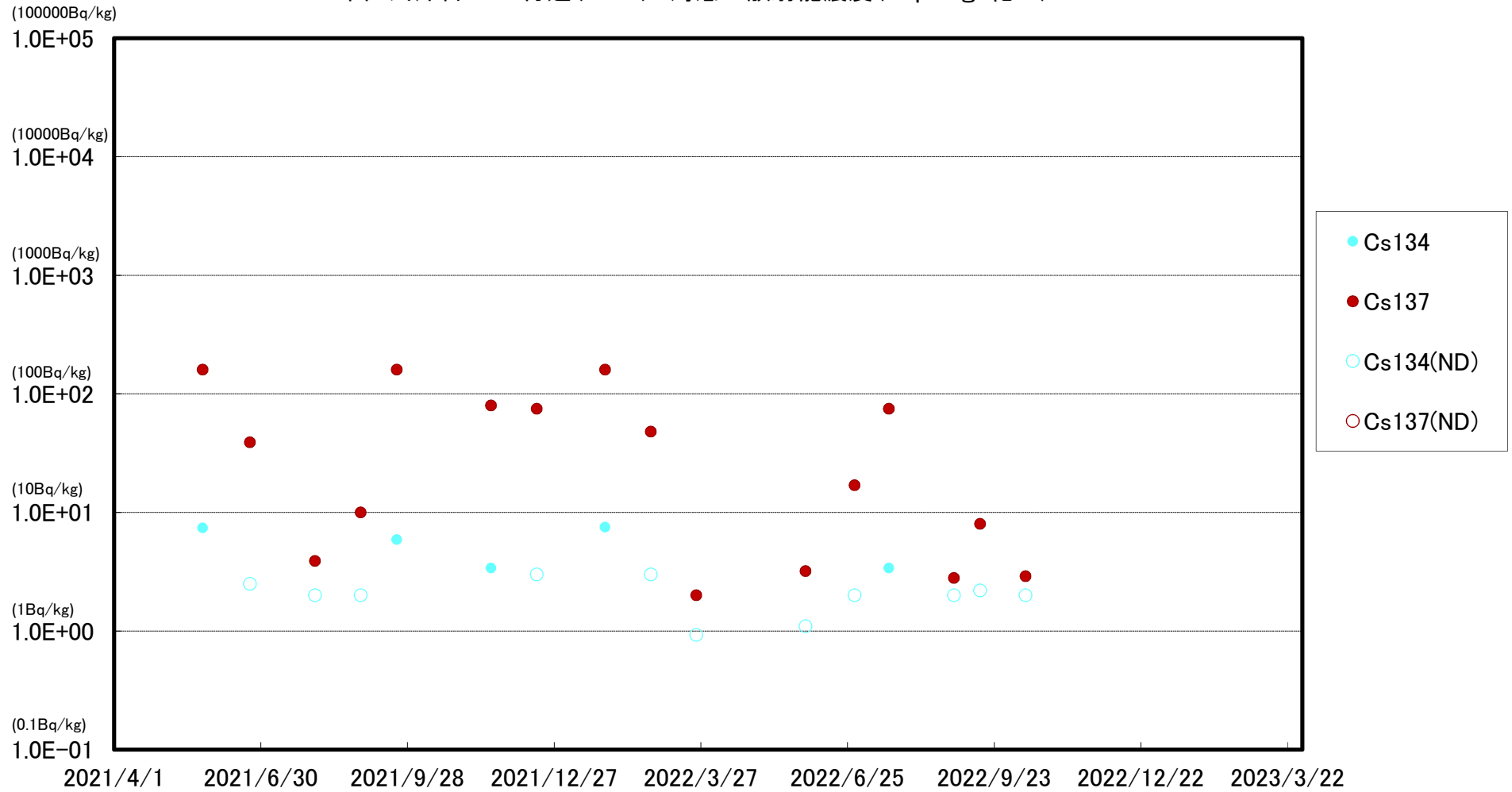

※ (ND)は測定値が検出限界値(検出下限値)未満であったことを示します。検出限界値は測定環境や測定器ごとの特性によって変動します。

福島第二 敷地沖合2km付近(T-S7) 海底土放射能濃度(Bq/kg・乾土)

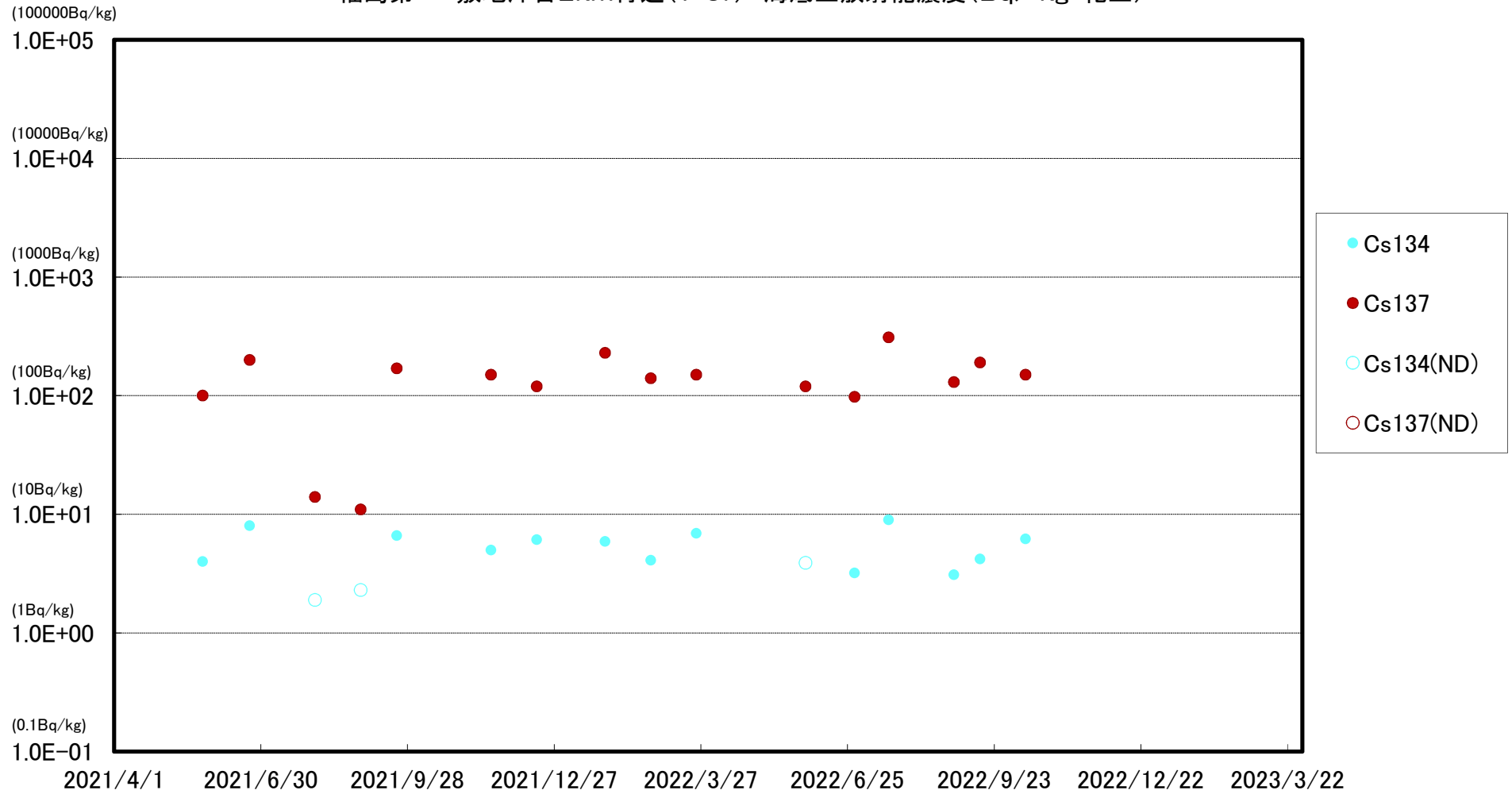

※ (ND)は測定値が検出限界値(検出下限値)未満であったことを示します。検出限界値は測定環境や測定器ごとの特性によって変動します。

熊川沖合4km付近(T-S8) 海底土放射能濃度 (Bq/kg・乾土)

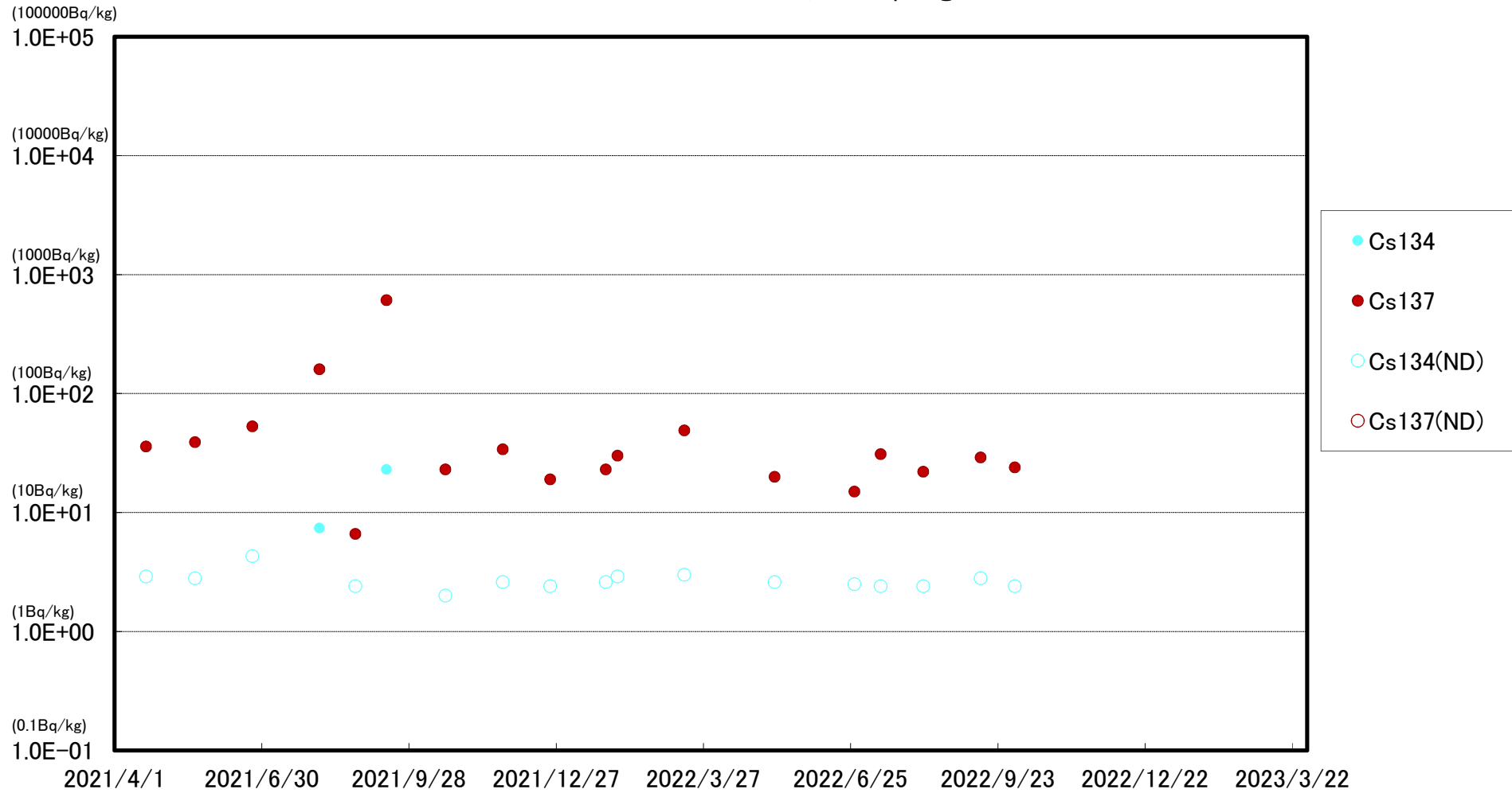

※ (ND)は測定値が検出限界値(検出下限値)未満であったことを示します。検出限界値は測定環境や測定器ごとの特性によって変動します。

小高区沖合15km付近(T-B1) 海底土放射能濃度(Bq/kg・乾土)

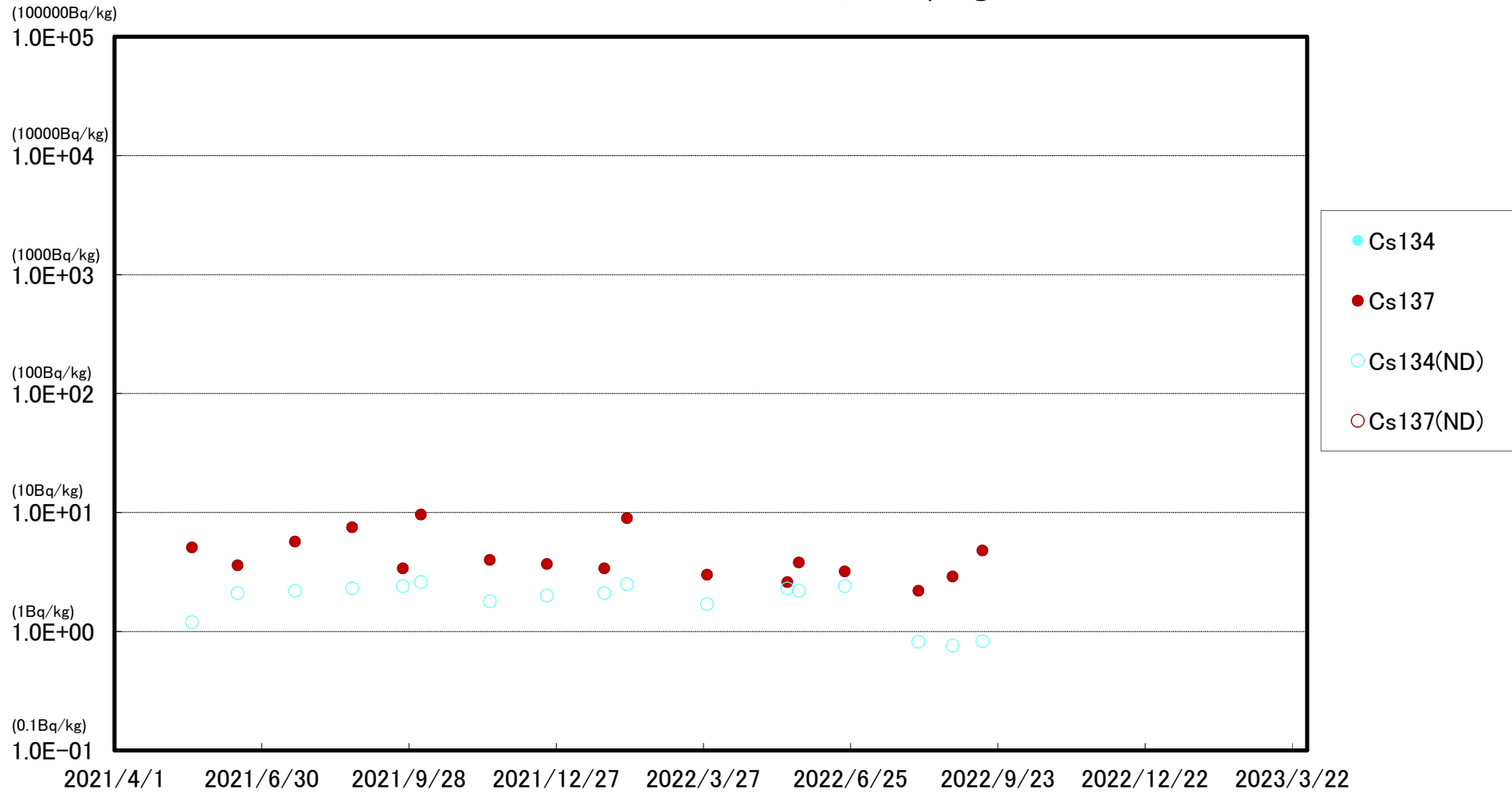

※ (ND)は測定値が検出限界値(検出下限値)未満であったことを示します。検出限界値は測定環境や測定器ごとの特性によって変動します。

請戸川沖合18km付近(T-B2) 海底土放射能濃度(Bq/kg・乾土)

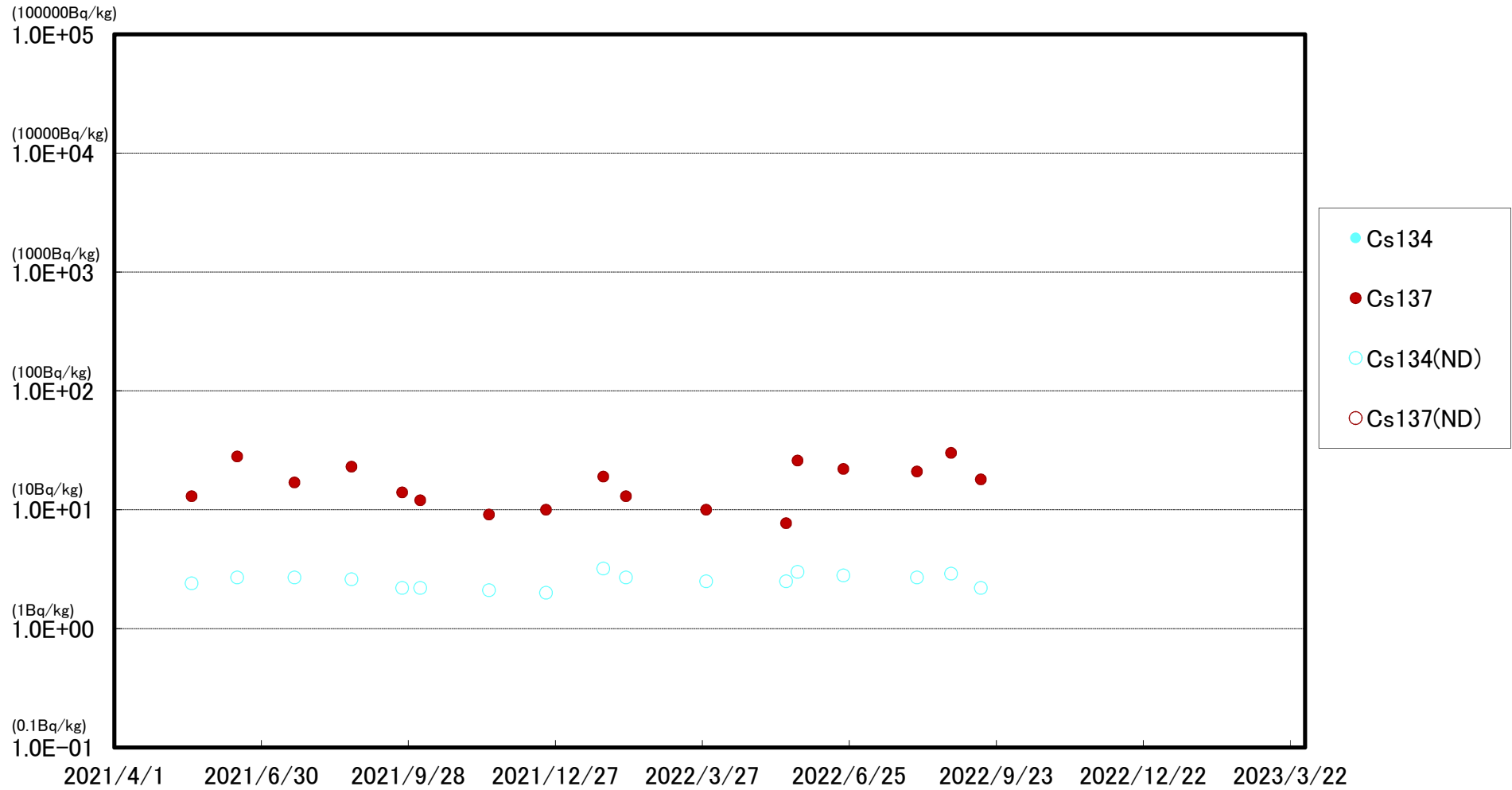

※ (ND)は測定値が検出限界値(検出下限値)未満であったことを示します。検出限界値は測定環境や測定器ごとの特性によって変動します。

福島第一 敷地沖合10km付近(T-B3) 海底土放射能濃度 (Bq/kg・乾土)

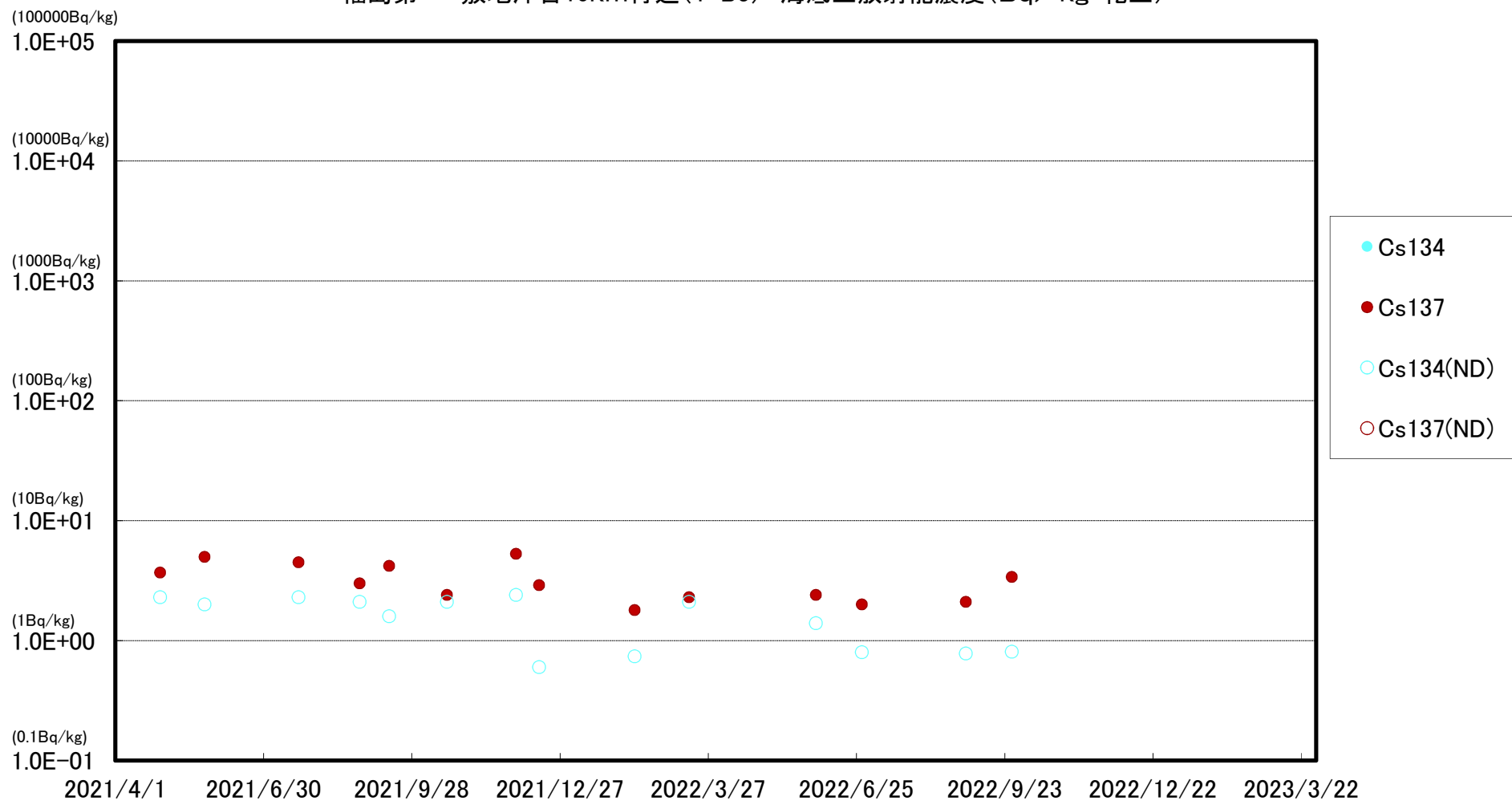

※ (ND)は測定値が検出限界値(検出下限値)未満であったことを示します。検出限界値は測定環境や測定器ごとの特性によって変動します。

福島第二 敷地沖合10km付近(T-B4) 海底土放射能濃度 (Bq/kg・乾土)

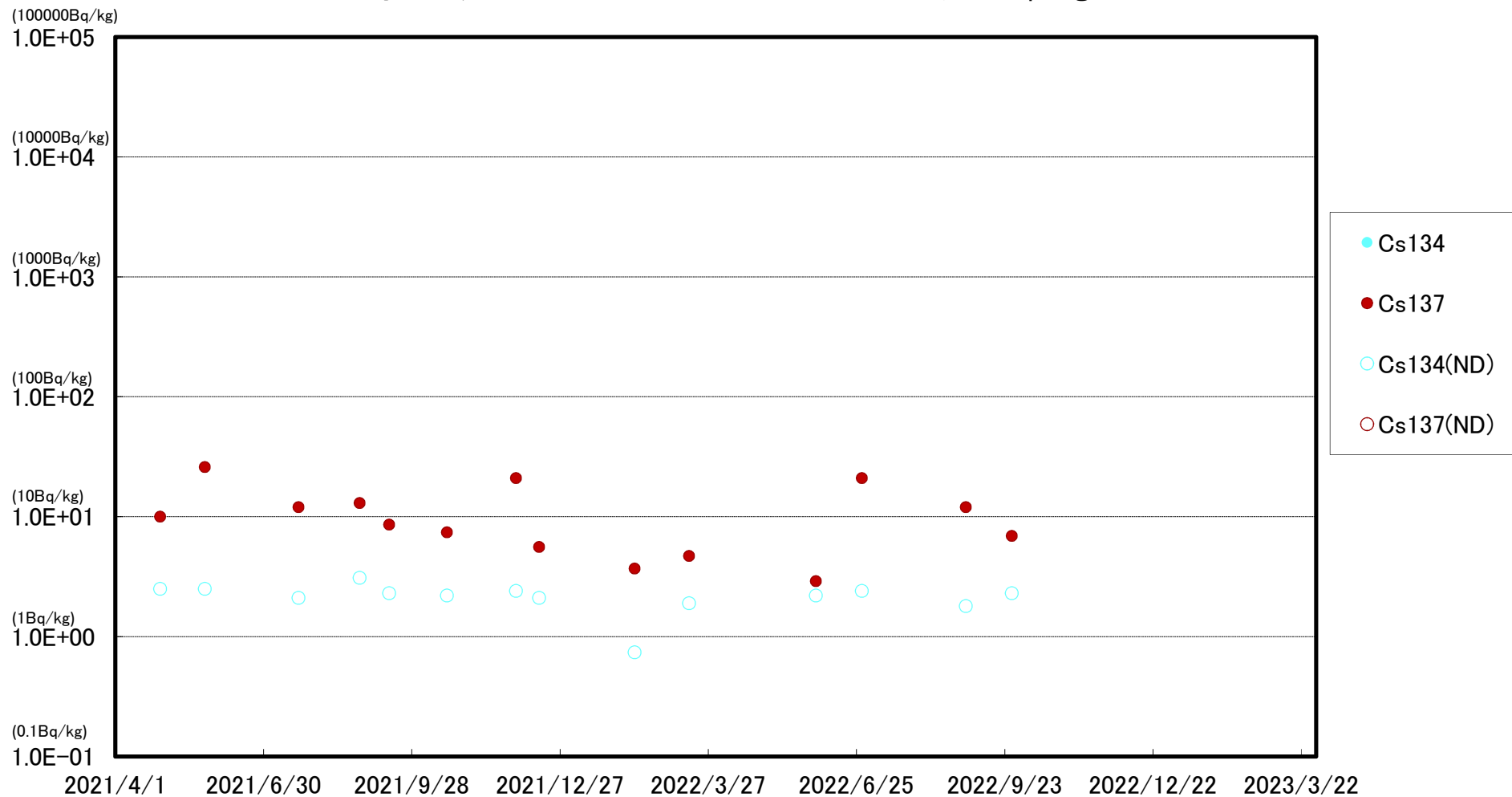

※ (ND)は測定値が検出限界値(検出下限値)未満であったことを示します。検出限界値は測定環境や測定器ごとの特性によって変動します。