

放射線サーベイ記録

(1/2)

測定目的	汚染のおそれのない管理対象区域から汚染のおそれのない管理対象区域外の区域への一時的な区分変更		測定項目	<input checked="" type="checkbox"/> γ <input type="checkbox"/> スミア <input type="checkbox"/> ダスト <input type="checkbox"/> GM直接
測定場所	西門休憩所 1階		測定者	
測定日時	平成29年3月8日	9:15 ~ 9:45	測定器 (機器効率)	F1-SC-025

【全体図】

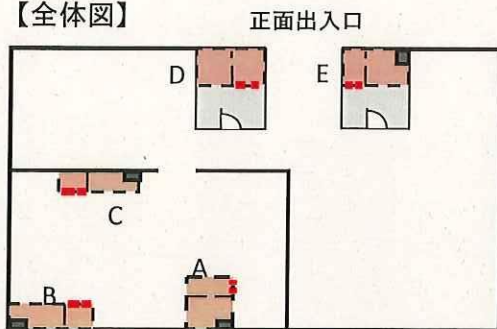

● 線量率

No	γ 線量率 ($\mu\text{Sv/h}$)	備考
1	1.1	
2	1.4	
3	0.90	

※胸の位置で測定し最大値を記載

黄色 : 区分変更箇所

【詳細図】

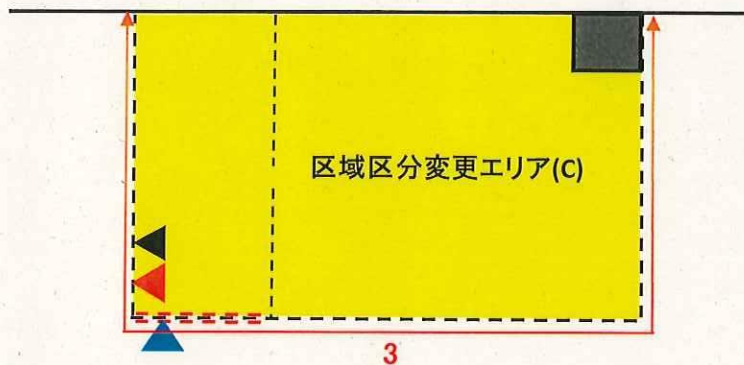

承認	審査	作成

【詳細図】

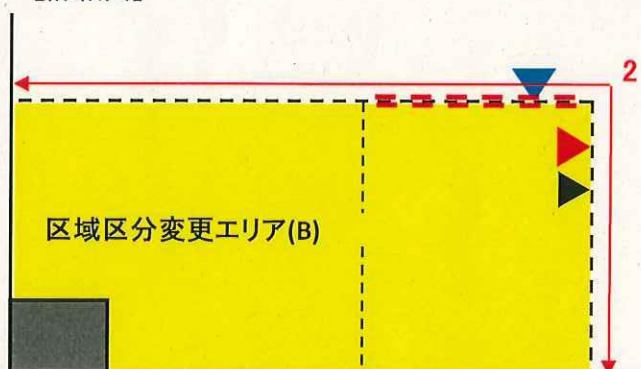

【詳細図】

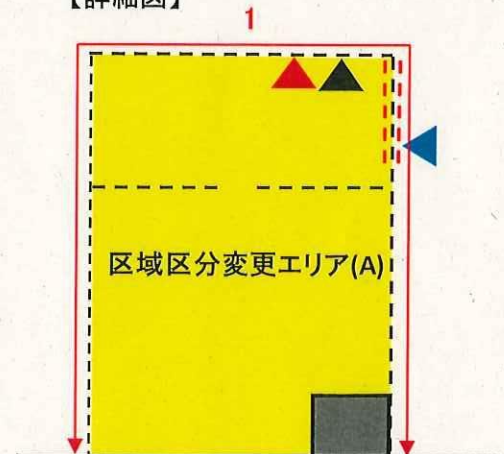

▲: 管理対象区域に係る注意事項

▲: 汚染のおそれのない管理対象区域に係る注意事項

▲: この先汚染のおそれのない管理対象区域

【宣言日時】 平成29年3月8日 10時 40分

放射線サーベイ記録

(2/2)

測定目的	汚染のおそれのない管理対象区域から汚染のおそれのない管理対象区域外の区域への一時的な区分変更		測定項目	<input checked="" type="checkbox"/> γ <input type="checkbox"/> スミア <input type="checkbox"/> ダスト <input type="checkbox"/> GM直接
測定場所	西門休憩所 1階		測定者	
測定日時	平成29年3月8日	9:15 ~ 9:45	測定器 (機器効率)	F1-SC-025

【全体図】

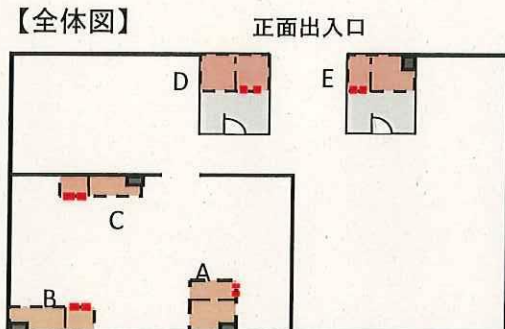

● 線量率

No	γ 線量率 ($\mu\text{Sv/h}$)	備考
4	0.90	
5	1.0	

※胸の位置で測定し最大値を記載

■ : 区分変更箇所

承認	審査	作成

【詳細図】

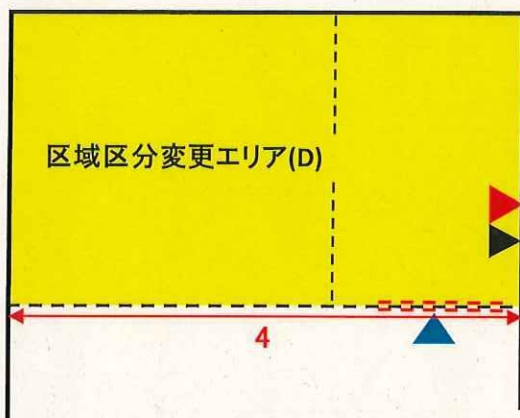

【詳細図】

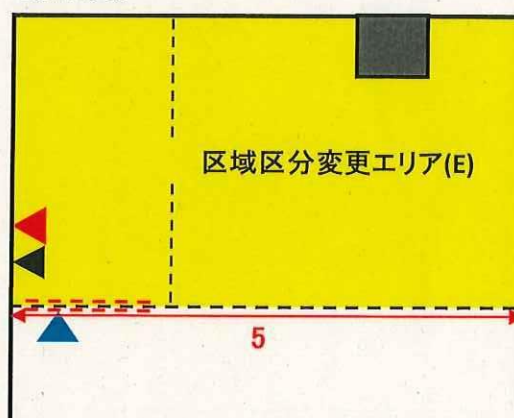

▲: 管理対象区域に係る注意事項

▲: 汚染のおそれのない管理対象区域に係る注意事項

▲: この先汚染のおそれのない管理対象区域

【宣言日時】平成29年3月8日 10時 40分